



Verkennd bodemonderzoek conform NEN 5740 met NEN 5707
Locatie: Marsdiepstraat-Textelstroomlaan e.o. te Den Helder
Projectnummer: 051003812



Opdrachtgever: Helder Vastgoed BV
Postbus 90
1780 AB Den Helder

Opdrachtnemer/Rapporteur: Vlam Bodem Advies BV
Westerduinweg 10
1755 LE Petten

Auteur: R. Pronk

Datum: 3 oktober 2019

Controle: M. Vlam



Verkennd bodemonderzoek NEN 5740 met NEN 5707 051003812
Marsdiepstraat-Textelstroomlaan e.o. te Den Helder
3 oktober 2019

Vlam Bodem Advies BV
Westerduinweg 10
1755 LE Petten
Tel. 0224-531274
info@vlambodemadvies.nl

Voorwoord

Vlam Bodem Advies B.V. is een onafhankelijk bedrijf in milieutechnisch bodemonderzoek en is gevestigd in Petten. Tevens zijn wij actief op het gebied van saneringen.

Voor elke situatie is een praktische oplossing de doelstelling van Vlam Bodem Advies BV.



Inhoudsopgave

	Pagina
1. Inleiding en doel	4
2. Vooronderzoek	5
2.1 Ligging onderzoekslocatie	5
2.2 Gebruik onderzoeklocatie	5
2.3 Eerder uitgevoerd bodemonderzoek	6
2.4 Onderzoeksstrategie	6
3. Beschrijving veldwerk	7
3.1 Uitvoering	7
3.2 Waarnemingen bij uitvoering	7
3.2.1 Bodemopbouw	7
3.2.2 Grondwater	7
3.2.3 Zintuiglijke waarnemingen	8
3.2.4 Asbest	8
3.3 Analysestrategie grond en grondwater	9
4. Chemische analyses	10
4.1 Analyseresultaten	10
4.2 Toetsingskader	10
4.3 Interpretatie analyseresultaten	10
5. Conclusies en aanbevelingen	11
Bijlagen:	
1. Kaartmateriaal, tekeningen en foto's	
2. Analysecertificaten	
3. Toetsing analyseresultaten	
4. Toetsingskader	
5. Onafhankelijkheidsverklaring(en) en boorstaten	



Verkennend bodemonderzoek NEN 5740 met NEN 5707 051003812
Marsdiepstraat-Textelstroomlaan e.o. te Den Helder
3 oktober 2019

Vlam Bodem Advies BV
Westerduinweg 10
1755 LE Petten
Tel. 0224-531274
info@vlambodemadvies.nl

1. Inleiding en doel

In opdracht van Helder Vastgoed BV heeft Vlam Bodem Advies BV in het gebied tussen de Marsdiepstraat en de Textelstroomlaan een verkennend bodemonderzoek conform NEN 5740 uitgevoerd. Het verkennend bodemonderzoek is deels gecombineerd uitgevoerd met een asbest in grond onderzoek conform NEN 5707. Het onderzoek vindt plaats in verband met de voorgenomen ontwikkeling van het terrein. Het doel van het onderzoek is het vaststellen van de milieuhygiënische kwaliteit van de bodem ter plaatse als mede het vaststellen of de grond asbesthoudend is.

Tussen Vlam Bodem Advies BV en de opdrachtgever is geen sprake van een relatie, die de onafhankelijkheid en de integriteit van Vlam Bodem Advies BV zou beïnvloeden en/of de werkzaamheden zou kunnen belemmeren.

Vlam Bodem Advies BV is geen eigenaar van de te keuren grond. Tevens is de eigenaar van de grond geen zusterbedrijf of het moederbedrijf.

De rapportage bestaat uit vijf hoofdstukken. In hoofdstuk twee wordt het uitgevoerde vooronderzoek beschreven en de onderzoekshypothese vastgesteld. Het uitgevoerde veldwerk wordt behandeld in hoofdstuk drie. In hoofdstuk vier worden de analyseresultaten beschreven. De conclusies en aanbevelingen worden weergegeven in hoofdstuk vijf.

2. Vooronderzoek

2.1 Ligging onderzoekslocatie

De onderzoekslocatie bevindt zich tussen de Marsdiepstraat, Textelstroomlaan en Eendrachtstraat te Den Helder en is kadastraal bekend onder de gemeente Den Helder, sectie H, nummers 702, 784, 1407 t/m 1409, 1914, 1954, 1955, 1955 t/m 1959, 2267, 4617, 4769, 4770 en 4772.

De coördinaten van de onderzoekslocatie zijn: X = 111.627 en Y = 550.482.

De topografische ligging van de locatie wordt weergegeven in bijlage 1.

Het oppervlak van het gehele onderzoeksgebied is circa 5,1 hectare.

2.2 Gebruik onderzoekslocatie

Historisch gebruik

Uit oud kaartmateriaal (zie bijlage 1) blijkt dat de onderzoekslocatie in het verleden een agrarisch gebruik heeft gekend in de polder "Het Koe gras". Voor de realisatie van de eerste flats, begin jaren vijftig, zijn er een aantal sloten gedempt. Uit eerder uitgevoerd bodemonderzoek blijkt dat dit is gebeurd met gebiedseigen grond.

In eerder uitgevoerd bodemonderzoek wordt vermeld dat er in het Oostelijke flatgebouw een "foto-atelier" aanwezig is geweest. Naar verwachting betrof het hooguit een eenvoudige DOKA in een van de kelders van het flatgebouw of betreft het gewoon een voormalig postadres van een "foto-atelier" elders in de stad.

In 2004 en 2005 zijn er verschillende flats en gebouwen aan de Noordzijde van de onderzoekslocatie gesloopt.



Figuur 1 Luchtfoto 1945 (Bron: Universiteit Wageningen) Figuur 2 Kaart 1961 (Bron: Kadaster – Topotijdreis)

Huidig gebruik

Op het moment is de onderzoekslocatie nog steeds in gebruik als woonwijk met flats gelegen aan het "Falga" winkelcentrum.

Toekomstig gebruik

Dit bodemonderzoek maakt onderdeel uit van de ontwikkeling van het terrein. Langs de Noordelijke en Oostelijke rand van de onderzoekslocatie zullen tiny houses worden geplaatst. De flats langs de Westelijke rand en op het middenterrein blijven voorsnog in tact. Voor het terrein ten Oosten van het Falga winkelcentrum zal een bestemmingswijziging worden aangevraagd.



2.3 Eerder uitgevoerd milieukundig bodemonderzoek

Bij de omgevingsdienst Noord-Holland Noord zijn gegevens bekend van eerder uitgevoerd bodemonderzoek. In de onderstaande tabel worden de rapportages in chronologische volgorde weergegeven.

Nr.	Type rapport	Rapporteur	Datum	Kenmerk
1	Verkennend bodemonderzoek "Falga" winkelcentrum	Oranjewoud	april 1995	17795-26556
2	Verkennend bodemonderzoek Hoek Eendrachtstraat-Textelstroomlaan	De Vries & van de Wiel	22-10-2002	02-8100-1202
3	Verkennend bodemonderzoek Duinplan fase 1	Arcadis	20-11-2002	110404/CB2/OK3/745/004
4	Aanvullend bodemonderzoek tussen Flat Markstraat en Textelstroomlaan	De Vries & van de Wiel	18-12-2002	2285-1
5	Verkennend bodemonderzoek Diverse uitbreidingen "Falga" winkelcentrum	HB-adviesbureau	20-11-2006	5466-A1
6	Verkennend bodemonderzoek Eendrachtstraat	De Vries & van de Wiel	20-02-2007	07-8100-1010
7	Verkennend bodemonderzoek Marsdiepstraat/Textelstroomlaan (fase 3)	Bodem Belang BV	20-12-2013	051002302
8	Nader asbestonderzoek conform NEN 5707	Search Ingenieursbureau	03-06-2016	25.16.00190.1

Tabel 1 Overzicht eerder uitgevoerd bodemonderzoek

Uit de bovenstaande onderzoeken blijkt dat er alleen sprake is van lichte verhogingen in grond en grondwater. De concentratie barium is in het grondwater plaatselijk matig verhoogd. Het betreft voornamelijk PAK, minerale olie en chroom (grondwater).

Het laatst genoemde asbestonderzoek is in hoofdzaak circa 200 meter ten Noorden en Noordoosten van de huidige onderzoekslocatie uitgevoerd. Circa 1,6 hectare van de huidige onderzoekslocatie (het Noordelijke gebied) is destijds ook onderzocht. Over de gehele onderzoekslocatie was er geen sprake van sterk met asbest verontreinigde grond.

2.4 Onderzoeksstrategie

Voor de actualisatie van het gehele terrein zal de strategie voor een onverdachte locatie worden aangehouden. Ter verificatie van het dempingsmateriaal zullen twee boorraaien worden gemaakt.

Oppervlakte Locatie ha	Aantal boringen			Aantal te analyseren (meng)monsters		
	Boring tot 0,5 m-mv	Boring tot grondwater	Boring met peilbuis	Grond		Grondwater
				Bovengrond	Ondergrond	
5,1	24	4	6	4	3	6

Tabel 2 – "Aantallen te verrichten boringen en te analyseren (meng)monsters"

Voor het niet op asbest onderzochte deel van de onderzoekslocatie (3,5 hectare) zal een asbest in grond onderzoek conform NEN 5707 worden uitgevoerd met als uitgangspunt een diffuus belaste verdachte locatie heterogeen verdeeld (VED-HE). Hiervoor zullen 50 inspectiegaten van 0,3 x 0,3 meter worden gemaakt en zullen er minimaal negen boringen met een edelmanboor met een middellijn van 120 mm dieper worden doorgezet tot ongeroerde bodem of tot maximaal 2,0 meter. In totaal zullen er negen mengmonsters van de fractie kleiner dan 20 mm worden geanalyseerd op asbest.



3. Beschrijving veldwerk

3.1 Uitvoering

Op 18 en 19 september 2019 hebben de heren M. Vlam en R. Pronk (geregistreerde veldwerkers) van Vlam Bodem Advies BV het veldwerk op de onderzoekslocatie uitgevoerd. Het grondwater is door de heer R. Pronk op 27 september 2019 bemonsterd.

De werkzaamheden zijn uitgevoerd op basis van BRL SIKB 2000, protocol 2001, 2002 en 2018.

Vlam Bodem Advies BV is voor deze werkzaamheden gecertificeerd door Normec Certification BV onder certificaatnr. NC-SIK-20334 (protocol 2001, 2002 & 2018).

3.2 Waarnemingen bij uitvoering

3.2.1 Bodemopbouw

De inspectiegaten zijn gemaakt middels een schep. De boringen zijn dieper doorgezet met een edelmanboor en, waar nodig, een zuigerboor.

De bovengrond bestaat over het algemeen uit matig fijn, zwak siltig, zwak humeus donker grijsbruin zand met plaatselijk puin. In de ondergrond is sprake van matig fijn tot matig grof zand

De volledige boorbeschrijvingen worden weergegeven in bijlage 5.

3.2.2 Grondwater

De boringen voor de peilbuizen zijn 1,5 meter dieper doorgezet ten opzichte van de ingeschatte grondwaterstand. Er is gebruik gemaakt van een meterfilter met filterkous. De peilbuizen zijn omstort met filtergrind en deze is afgesloten met een bentonietlaag.

Peilbuis	Filterstelling in cm-mv	Grondwaterstand in cm-mv	pH	EC in uS/cm	Troebelheid In FTU	Meetdatum
01	210-310	171	6,8	1.390	4,8	27-09-2019
02	200-300	164	6,9	1.650	6,1	27-09-2019
03	200-300	155	6,8	1.560	1,8	27-09-2019
04	200-300	137	6,6	1.410	3,5	27-09-2019
05	200-300	153	7,4	950	2,1	27-09-2019
06	200-300	161	6,6	1.810	4,2	27-09-2019

Tabel 3 Peilbuizen en grondwatergegevens

De pH en EC (elektrische geleidingsvermogen) zijn in het veld gemeten en zijn als normaal te beschouwen in deze omgeving. De troebelheid komt overeen met helder.



3.2.3 Zintuiglijke waarnemingen

In de bovengrond is er plaatselijk sprake van puin in de bovengrond welke vermoedelijk afkomstig is van de gesloopte bebouwing. In de ondergrond is zintuiglijk geen verontreiniging waargenomen.

3.2.4 Asbest

Over het niet eerder op asbest onderzochte terrein zijn vijftig inspectiegaten van 0,3 x 0,3 meter gemaakt. In negen inspectiegaten is een boring met een middellijn van 120 mm tot ongeroerde bodem dieper doorgezet. Op het maaiveld van het braakliggende deel en in de uitkomende grond is geen asbestverdacht materiaal waargenomen.

Tijdens het veldwerk was er geen sprake van neerslag en was het zicht groter dan 50 meter.

In totaal zijn er negen mengmonsters van de fractie kleiner dan 20 mm in het veld samengesteld.

In de onderstaande tabel worden de resultaten van de asbestanalyses weergegeven.

Monster	Bestaande uit materiaal van:	Analyseresultaat:
MM1 ASB	4, 11, 14, 27, 28, 29	< 0,5 mg/kg d.s.
MM2 ASB	15, 20, 21, 23, 24, 26	0,6 mg/kg d.s.(chrysotiel, hecht) fractie 2-4 en 4-8 mm
MM3 ASB	5, 16, 18, 22	< 0,3 mg/kg d.s.
MM4 ASB	30, 31, 32, 33, 34	< 0,4 mg/kg d.s.
MM5 ASB	10, 35, 36, 37, 38	0,9 mg/kg d.s.(chrysotiel, hecht) fractie 4-8 mm
MM6 ASB	39, 40, 43, 46, 47,	< 0,3 mg/kg d.s.
MM7 ASB	42, 44, 46, 51, 52	< 0,6 mg/kg d.s.
MM8 ASB	45,49, 53, 55, 56	< 0,3 mg/kg d.s.
MM9 ASB	6, 48, 50, 54	< 0,5 mg/kg d.s.

Tabel 4 resultaten asbest (meng)monsters

De aangetoonde gehalten in de mengmonsters MM2 ASB en MM5 ASB blijven ruimschoots onder de interventiewaarde van 100 mg/kg d.s. De locatie kan daarmee als asbestvrij worden beschouwd.



3.3 Analysestrategie grond en grondwater

Op basis van de onderzoekshypothese en de in het veld waargenomen milieuhygiënische verontreinigingskenmerken zijn de onderstaande monsters geselecteerd voor chemisch onderzoek:

Locatie	Monsters	Grondsoort
MM1 bovengrond	30-1 (0-50), 28-1 (0-50), 27-1 (0-50), 26-1 (0-50), 31-1 (0-50), 34-1 (0-50).	Matig fijn, zwak siltig, zwak humeus, zwak puinhoudend, donker grijsbruin zand.
MM2 bovengrond	43-1 (0-50), 39-1 (0-50), 40-1 (0-50), 20-1 (0-50), 21-1 (0-50), 24-1 (0-50).	Matig fijn, zwak siltig, zwak humeus, zwak puinhoudend, matig wortelhoudend donker grijsbruin zand.
MM3 bovengrond	45-1 (0-50), 55-1 (0-50), 53-1 (0-50), 50-1 (0-50), 48-1 (0-50), 59-1 (0-50).	Zeer fijn, zwak siltig, zwak humeus, zwak puinhoudend, licht bruingrijs zand.
MM4 bovengrond	42-1 (0-50), 07-1 (0-45), 01-1 (0-45), 08-1 (0-50), 02-1 (0-20), 03-1 (0-50).	Matig fijn, zwak siltig, zwak humeus, licht bruingrijs zand.
MM5 ondergrond	13-4 (140-190), 04-4 (125-175), 11-5 (140-190), 16-5 (130-180), 05-3 (100-150), 18-5 (170-180).	Matig grof neutraalbruin zand.
MM6 ondergrond	10-4 (150-170), 09-3 (75-110), 09-4 (110-150), 15-3 (80-130), 15-4 (130-150), 10-3 (100-150).	Matig fijn, zwak siltig, donkergrijs zand.
MM7 ondergrond	06-3 (100-140), 07-3 (105-150), 01-4 (130-160), 08-3 (110-150), 02-5 (140-190), 03-3 (90-140).	Matig fijn, licht witgrijs zand.

Tabel 5 Overzicht monsteselectie en analyses grondmonster NEN 5740 pakket met OCB voor grond inclusief luos.

Analysestrategie grondwater

Deellocatie	Peilbuis	Filter in cm-mv	Waarneming	Analyse
Geheel	01	210-310	Geen bijzonderheden	NEN 5740 pakket grondwater
Geheel	02	200-300	Geen bijzonderheden	NEN 5740 pakket grondwater
Geheel	03	200-300	Geen bijzonderheden	NEN 5740 pakket grondwater
Geheel	04	200-300	Geen bijzonderheden	NEN 5740 pakket grondwater en carbendazim
Geheel	05	200-300	Geen bijzonderheden	NEN 5740 pakket grondwater
Geheel	06	200-300	Geen bijzonderheden	NEN 5740 pakket grondwater

Tabel 6 overzicht peilbuizen en analyses grondwatermonsters

De grond- en grondwatermonsters zijn voorbehandeld conform AS3000.



4. Chemische analyses

4.1 Analyseresultaten

De chemische analyses en bepalingen zijn uitgevoerd door Analytico Milieu BV welke door de Raad van Accreditatie (RvA) is erkend. De stereo- en polarisatiemicroscopie conform NEN 5896 in verband met asbest is uitgevoerd door Eurofins-Omegam.

De analysecertificaten worden weergegeven in bijlage 2.

4.2 Toetsingskader

Om te beoordelen of er sprake is van een ernstig gevaar voor de volksgezondheid en/of het milieu, zijn de analyseresultaten getoetst aan de eisen zoals deze zijn neergelegd in de Wet Bodembescherming en de Circulaire Bodemsanering (gewijzigd per 27 juni 2013).

Een volledige beschrijving van het toetsingskader wordt weergegeven in bijlage 4.

4.3 Interpretatie analyseresultaten

De normwaarden van de bodem zijn gecorrigeerd op basis van het gehalte lutum en organische stof.

Mengmonsters bovengrond

In het eerste mengmonster van de bovengrond overschrijden de gehalten van PCB (som) en PAK de betreffende achtergrondwaarden. Het tweede mengmonster van de bovengrond is voor wat betreft de geanalyseerde parameters analytisch schoon.

De gehalten van lood, PCB (som) en PAK overschrijden in het derde mengmonster van de bovengrond de betreffende achtergrondwaarden. In het laatste mengmonster van de bovengrond bleek het gehalte lood de tussenwaarde te overschrijden. Na uitsplitsing bleek er echter geen sprake van lichte verhogingen in de apart geanalyseerde monsters.

Mengmonster ondergrond

De drie mengmonsters van de ondergrond zijn voor wat betreft de geanalyseerde parameters analytisch schoon.

Grondwater

In het grondwater uit de peilbuizen 01 en 02 overschrijdt de concentratie naftaleen de streefwaarde. De concentratie barium overschrijdt in het grondwater uit peilbuis 02 eveneens de streefwaarde.

Het grondwater uit de overige vier peilbuizen is voor wat betreft de geanalyseerde parameters analytisch schoon.



5. Conclusies en aanbevelingen

In verband met de ontwikkeling van de onderzoekslocatie heeft Vlam Bodem Advies BV een verkennend bodemonderzoek met asbestonderzoek uitgevoerd op het gebied tussen de Marsdiepstraat-Textelstroomlaan en de Eendrachtstraat te Den Helder.

In het eerste mengmonster van de bovengrond overschrijden de gehalten van PCB (som) en PAK de betreffende achtergrondwaarden. Het tweede mengmonster van de bovengrond is voor wat betreft de geanalyseerde parameters analytisch schoon.

De gehalten van lood, PCB (som) en PAK overschrijden in het derde mengmonster van de bovengrond de betreffende achtergrondwaarden. In het laatste mengmonster van de bovengrond bleek het gehalte lood de tussenwaarde te overschrijden. Na uitsplitsing bleek er echter geen sprake van lichte verhogingen in de apart geanalyseerde monsters.

De oorzaak van de lichte verhogingen in de bovengrond zijn mogelijk te wijten aan het plaatselijk aanwezige bodemvreemde materiaal.

De drie mengmonsters van de ondergrond zijn voor wat betreft de geanalyseerde parameters analytisch schoon.

In het grondwater uit de peilbuizen 01 en 02 overschrijdt de concentratie naftaleen de streefwaarde. De concentratie barium overschrijdt in het grondwater uit peilbuis 02 eveneens de streefwaarde.

Het grondwater uit de overige vier peilbuizen is voor wat betreft de geanalyseerde parameters analytisch schoon.

Op het op asbest onderzochte terrein is geen sprake van sterk met asbest verontreinigde grond.

In zeven van de negen mengmonsters was, na analyse, geen asbest aangetoond. In twee mengmonsters van de fractie kleiner dan 20 mm bleek het gehalte 0,6 en 0,9 mg/kg d.s. (respectievelijk MM2 ASB en MM5 ASB). Het betrof goed hechtgebonden chrysotiel in de fractie tussen de 2 en 8 mm.

De aangetoonde gehalten blijven ruimschoots onder de interventiewaarde van 100 mg/kg d.s.

Op basis van de aangetoonde gehalten is er, voor wat betreft het milieukundig bodemonderzoek, geen belemmering voor de voorgenomen ontwikkelingen.

Opmerkingen

Gezien het verkennende karakter van dit onderzoek is het, ondanks de zorgvuldigheid waarmee het is uitgevoerd, altijd mogelijk dat eventuele lokale verontreinigingen niet zijn ontdekt. Ook dient rekening te worden gehouden met het heterogene karakter van eventuele asbestverontreinigingen.

Mogelijk dient er bij nieuwbouwactiviteiten grond van de locatie te worden afgevoerd. Dit rapport is niet geschikt om een uitspraak te doen over de hergebruiksmogelijkheden van deze grond. Hiervoor dient een onderzoek te worden uitgevoerd zoals omschreven in het Besluit Bodemkwaliteit. Hergebruik van de vrijkomende grond (zonder bijmengingen) op de onderzoekslocatie is wel mogelijk zonder verder bodemonderzoek uit te voeren.



Verkennd bodemonderzoek NEN 5740 met NEN 5707 051003812
Marsdiepstraat-Textelstroomlaan e.o. te Den Helder
3 oktober 2019

Vlam Bodem Advies BV
Westerduinweg 10
1755 LE Petten
Tel. 0224-531274
info@vlambodemadvies.nl

Bijlage 1

Kaartmateriaal, tekening en foto's

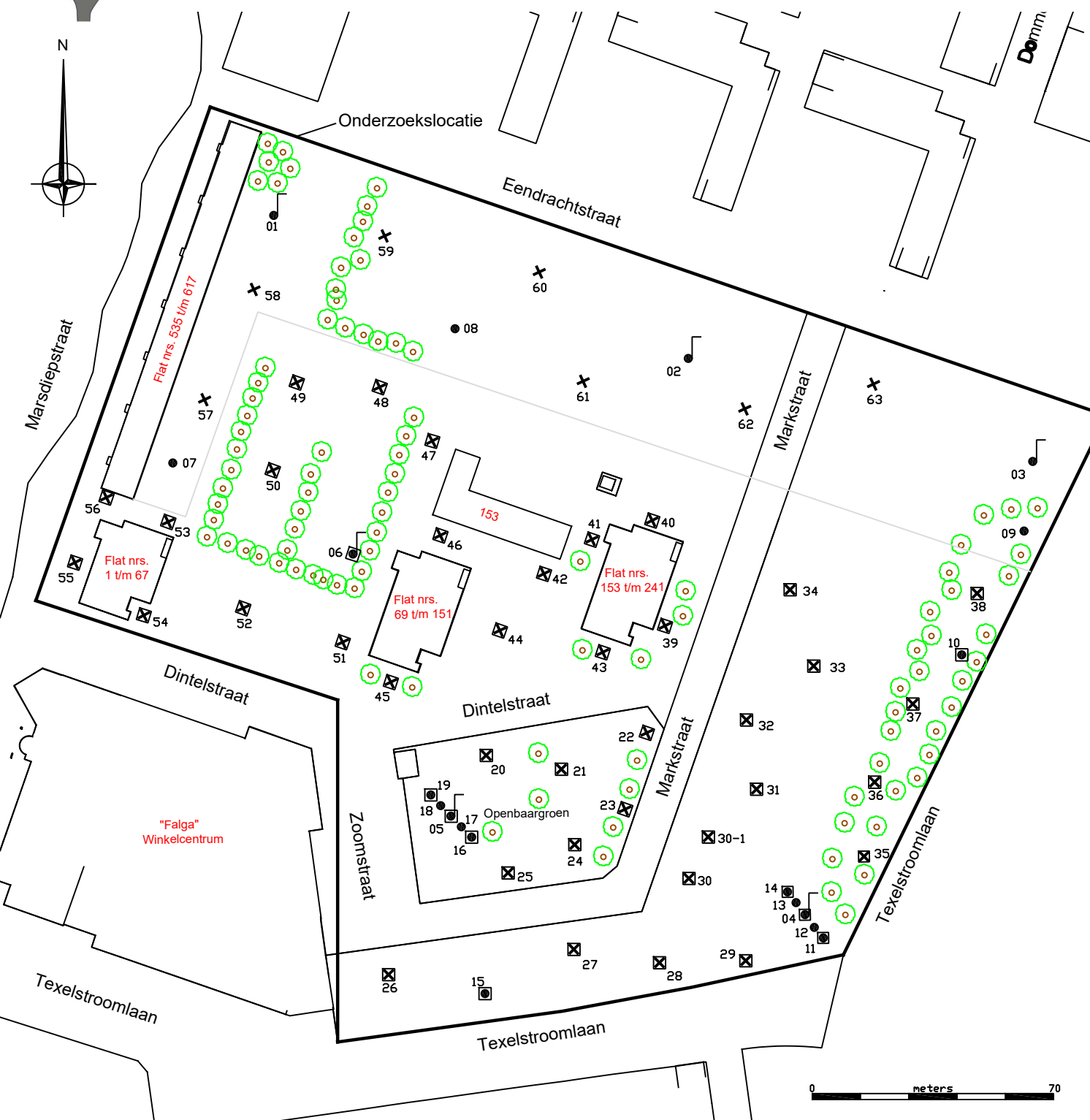

Locatie: Marsdiepstraat- Texelstroomlaan
Te: Den Helder
Projectnummer: 051003812
Opdrachtgever: Helder Vastgoed BV

Legenda

- = Peilbuis
- = Boring tot grondwaterstand / 3,0 m-mv
- X = Boring tot 0,5 m-mv
- = Asbestinspectiegat 0,3 x 0,3 meter
- = Grens asbestonderzoek



Bodemonderzoek 051003812
Mardiepstraat-Textelstroomlaan e.o. te Den Helder
3 oktober 2019

Vlam Bodem Advies BV
Westerduinweg 10
1755 LE Petten
Tel. 0224-531274
info@vlambodemadvies.nl

Topografische ligging



Deze kaart is noordgericht.

Schaal 1: 12500



Bodemonderzoek 051003812
Mardiepstraat-Textelstroomlaan e.o. te Den Helder
3 oktober 2019

Vlam Bodem Advies BV
Westerduinweg 10
1755 LE Petten
Tel. 0224-531274
info@vlambodemadvies.nl

Luchtfoto onderzoekslocatie (Bron: Google Earth)



Luchtfoto onderzoekslocatie 1945 (Bron: Universiteit Wageningen)





Bodemonderzoek 051003812
Mardiepstraat-Textelstroomlaan e.o. te Den Helder
3 oktober 2019

Vlam Bodem Advies BV
Westerduinweg 10
1755 LE Petten
Tel. 0224-531274
info@vlambodemadvies.nl

Kaart 1900 (Bron: Kadaster - topotijdreis)



Kaart 1925





Bodemonderzoek 051003812
Mardiepstraat-Textelstroomlaan e.o. te Den Helder
3 oktober 2019

Vlam Bodem Advies BV
Westerduinweg 10
1755 LE Petten
Tel. 0224-531274
info@vlambodemadvies.nl

Kaart 1995



Kaart 2017





Bodemonderzoek 051003812
Mardiepstraat-Textelstroomlaan e.o. te Den Helder
3 oktober 2019

Vlam Bodem Advies BV
Westerduinweg 10
1755 LE Petten
Tel. 0224-531274
info@vlambodemadvies.nl

Foto's locatie





Bodemonderzoek 051003812
Mardiepstraat-Texelstroomlaan e.o. te Den Helder
3 oktober 2019

Vlam Bodem Advies BV
Westerduinweg 10
1755 LE Petten
Tel. 0224-531274
info@vlambodemadvies.nl

Foto's locatie





Bodemonderzoek 051003812
Mardiepstraat-Textelstroomlaan e.o. te Den Helder
3 oktober 2019

Vlam Bodem Advies BV
Westerduinweg 10
1755 LE Petten
Tel. 0224-531274
info@vlambodemadvies.nl

Foto's locatie





Bodemonderzoek 051003812
Mardiepstraat-Textelstroomlaan e.o. te Den Helder
3 oktober 2019

Vlam Bodem Advies BV
Westerduinweg 10
1755 LE Petten
Tel. 0224-531274
info@vlambodemadvies.nl

Foto's locatie





Verkennd bodemonderzoek NEN 5740 met NEN 5707 051003812
Marsdiepstraat-Textelstroomlaan e.o. te Den Helder
3 oktober 2019

Vlam Bodem Advies BV
Westerduinweg 10
1755 LE Petten
Tel. 0224-531274
info@vlambodemadvies.nl

Bijlage 2

Analysecertificaten



Vlam
T.a.v. Robin Pronk
Westerduinweg 10
1755 LC PETTEN
NETHERLANDS

Analyscertificaat

Datum: 24-Sep-2019

Hierbij ontvangt u de resultaten van het navolgende laboratoriumonderzoek.

Certificaatnummer/Versie	2019136745/1
Uw project/verslagnummer	051003812
Uw projectnaam	Falga Den Helder
Uw ordernummer	051003812
Monster(s) ontvangen	19-Sep-2019

Dit certificaat mag uitsluitend in zijn geheel worden gereproduceerd.
De analyse resultaten hebben alleen betrekking op het beproefde object.

De grondmonsters worden tot 4 weken na datum ontvangst bewaard en watermonsters tot 2 weken na datum ontvangst. Zonder tegenbericht worden de monsters nadien afgevoerd.
Indien de monsters langer bewaard dienen te blijven verzoeken wij U dit exemplaar uiterlijk 1 werkdag voor afloop van de standaardbewaarperiode ondertekend aan ons te retourneren. Voor de kosten van het langer bewaren van monsters verwijzen wij naar de prijslijst.

Bewaren tot:

Datum:

Naam:

Handtekening:

Wij vertrouwen erop uw opdracht hiermee naar verwachting te hebben uitgevoerd, mocht U naar aanleiding van dit analysecertificaat nog vragen hebben verzoeken wij U contact op te nemen met de afdeling Verkoop en Advies.

Met vriendelijke groet,

Eurofins Analytico B.V.



Ing. A. Veldhuizen
Technical Manager

Eurofins Analytico B.V.

Gildeweg 42-46
3771 NB Barneveld
P.O. Box 459
3770 AL Barneveld NL

Tel. +31 (0)34 242 63 00
Fax +31 (0)34 242 63 99
E-mail info-env@eurofins.nl
Site www.eurofins.nl

BNP Paribas S.A. 227 9245 25
IBAN: NL71BNPA0227924525
BIC: BNPANL2A
KvK/CoC No. 09088623
BTW/VAT No. NL 8043.14.883.B01

Eurofins Analytico B.V. is ISO 14001: 2015 gecertificeerd door TÜV en erkend door het Vlaamse Gewest (OVAM en Dep. Omgeving), het Brusselse Gewest (BIM), het Waalse Gewest (DGRNE-OWD) en door de overheid van Luxemburg (MEV).

Analysecertificaat

Uw project/verslagnummer 051003812
 Uw projectnaam Falga Den Helder
 Uw ordernummer 051003812

Monsternemer M. Vlam
 Monstermatrix Asbestverdachte grond

Certificaatnummer/Versie 2019136745/1
 Startdatum 19-Sep-2019
 Rapportagedatum 24-Sep-2019/07:58
 Bijlage A, B, C
 Pagina 1/2

Analyse	Eenheid	1	2	3	4	5
Bodemkundige analyses						
Droge stof (Extern)	% (m/m)	91.9 ¹⁾	93.5 ¹⁾	92.7 ¹⁾	91.3 ¹⁾	92.6 ¹⁾
Extern / Overig onderzoek						
In behandeling genomen hoeveelheid	kg	15.3 ²⁾	15.3 ²⁾	14.9 ²⁾	15.6 ²⁾	13.6 ²⁾
Asbest fractie 0,5-1mm	mg	0.0 ²⁾	0.0 ²⁾	0.0 ²⁾	0.0 ²⁾	0.0 ²⁾
Asbest fractie 1-2mm	mg	0.0 ²⁾	0.0 ²⁾	0.0 ²⁾	0.0 ²⁾	0.0 ²⁾
Asbest fractie 2-4mm	mg	0.0 ²⁾	1.1 ²⁾	0.0 ²⁾	0.0 ²⁾	0.0 ²⁾
Asbest fractie 4-8mm	mg	0.0 ²⁾	4.6 ²⁾	0.0 ²⁾	0.0 ²⁾	11 ²⁾
Asbest fractie 8-20mm	mg	0.0 ²⁾	0.0 ²⁾	0.0 ²⁾	0.0 ²⁾	0.0 ²⁾
Asbest fractie >20mm	mg	0.0 ²⁾	0.0 ²⁾	0.0 ²⁾	0.0 ²⁾	0.0 ²⁾
Asbest (som)	mg	<6.0 ²⁾	5.7 ²⁾	<3.8 ²⁾	<5.0 ²⁾	11 ²⁾
Asbest in grond	mg/kg ds	<0.5 ²⁾	0.6 ²⁾	<0.3 ²⁾	<0.4 ²⁾	0.9 ²⁾
Gemeten Asbestconcentratie	mg/kg ds	<0.5 ²⁾	0.4 ²⁾	<0.3 ²⁾	<0.4 ²⁾	0.9 ²⁾
Gemeten concentratie Chrysotiel	mg/kg ds	<0.5 ²⁾	0.4 ²⁾	<0.3 ²⁾	<0.4 ²⁾	0.9 ²⁾
Gemeten concentratie Amfibool	mg/kg ds	0.0 ²⁾	0.0 ²⁾	0.0 ²⁾	0.0 ²⁾	0.0 ²⁾
Totaal asbest hechtgebonden	mg/kg ds	0.0 ²⁾	0.4 ²⁾	0.0 ²⁾	0.0 ²⁾	0.9 ²⁾
Totaal asbest niet hechtgebonden	mg/kg ds	0.0 ²⁾	0.0 ²⁾	0.0 ²⁾	0.0 ²⁾	0.0 ²⁾

Nr. Monsteromschrijving

Nr.	Monsteromschrijving	Datum monstername	Monster nr.
1	MM1 ASB	18-Sep-2019	10938317
2	MM2 ASB	18-Sep-2019	10938318
3	MM3 ASB	18-Sep-2019	10938319
4	MM4 ASB	18-Sep-2019	10938320
5	MM5 ASB	18-Sep-2019	10938321

Q: door RvA geaccrediteerde verrichting
 R: AP04 erkende verrichting
 S: AS SIKB erkende verrichting
 V: VLAREL erkende verrichting

Eurofins Analytico B.V.

Gildeweg 42-46
 3771 NB Barneveld
 P.O. Box 459
 3770 AL Barneveld NL

Tel. +31 (0)34 242 63 00
 Fax +31 (0)34 242 63 99
 E-mail info-env@eurofins.nl
 Site www.eurofins.nl

BNP Paribas S.A. 227 9245 25
 IBAN: NL71BNPA0227924525
 BIC: BNPANL2A
 KvK/CoC No. 09088623
 BTW/VAT No. NL 8043.14.883.B01

Dit certificaat mag uitsluitend in zijn geheel worden gereproduceerd.
 Eurofins Analytico B.V. is ISO 14001: 2015 gecertificeerd door TÜV
 en erkend door het Vlaamse Gewest (OVAM en Dep. Omgeving),
 het Brusselse Gewest (BIM), het Waalse Gewest (DGRNE-OWD)
 en door de overheid van Luxemburg (MEV).



Analysecertificaat

Uw project/verslagnummer	051003812	Certificaatnummer/Versie	2019136745/1
Uw projectnaam	Falga Den Helder	Startdatum	19-Sep-2019
Uw ordernummer	051003812	Rapportagedatum	24-Sep-2019/07:58
Monsternemer	M. Vlam	Bijlage	A, B, C
Monstermatrix	Asbestverdachte grond	Pagina	2/2

Analyse	Eenheid	6	7	8	9
Bodemkundige analyses					
Droge stof (Extern)	% (m/m)	93.2 ¹⁾	84.9 ¹⁾	96.5 ¹⁾	97.2 ¹⁾
Extern / Overig onderzoek					
In behandeling genomen hoeveelheid	kg	14.8 ²⁾	14.4 ²⁾	15.2 ²⁾	15.3 ²⁾
Asbest fractie 0,5-1mm	mg	0.0 ²⁾	0.0 ²⁾	0.0 ²⁾	0.0 ²⁾
Asbest fractie 1-2mm	mg	0.0 ²⁾	0.0 ²⁾	0.0 ²⁾	0.0 ²⁾
Asbest fractie 2-4mm	mg	0.0 ²⁾	0.0 ²⁾	0.0 ²⁾	0.0 ²⁾
Asbest fractie 4-8mm	mg	0.0 ²⁾	0.0 ²⁾	0.0 ²⁾	0.0 ²⁾
Asbest fractie 8-20mm	mg	0.0 ²⁾	0.0 ²⁾	0.0 ²⁾	0.0 ²⁾
Asbest fractie >20mm	mg	0.0 ²⁾	0.0 ²⁾	0.0 ²⁾	0.0 ²⁾
Asbest (som)	mg	<3.1 ²⁾	<6.9 ²⁾	<3.4 ²⁾	<7.2 ²⁾
Asbest in grond	mg/kg ds	<0.3 ²⁾	<0.6 ²⁾	<0.3 ²⁾	<0.5 ²⁾
Gemeten Asbestconcentratie	mg/kg ds	<0.3 ²⁾	<0.6 ²⁾	<0.3 ²⁾	<0.5 ²⁾
Gemeten concentratie Chrysotiel	mg/kg ds	<0.3 ²⁾	<0.6 ²⁾	<0.3 ²⁾	<0.5 ²⁾
Gemeten concentratie Amfibool	mg/kg ds	0.0 ²⁾	0.0 ²⁾	0.0 ²⁾	0.0 ²⁾
Totaal asbest hechtgebonden	mg/kg ds	0.0 ²⁾	0.0 ²⁾	0.0 ²⁾	0.0 ²⁾
Totaal asbest niet hechtgebonden	mg/kg ds	0.0 ²⁾	0.0 ²⁾	0.0 ²⁾	0.0 ²⁾

Nr. Monsteromschrijving

Nr.	Monsteromschrijving	Datum monstername	Monster nr.
6	MM6 ASB	18-Sep-2019	10938322
7	MM7 ASB	18-Sep-2019	10938323
8	MM8 ASB	18-Sep-2019	10938324
9	MM9 ASB	18-Sep-2019	10938325

Q: door RvA geaccrediteerde verrichting
 R: AP04 erkende verrichting
 S: AS SIKB erkende verrichting
 V: VLAREL erkende verrichting

**Akkoord
Pr.coörd.**

J0

Eurofins Analytico B.V.

Dit certificaat mag uitsluitend in zijn geheel worden gereproduceerd.

Gildeweg 42-46
 3771 NB Barneveld
 P.O. Box 459
 3770 AL Barneveld NL
 Tel. +31 (0)34 242 63 00
 Fax +31 (0)34 242 63 99
 E-mail info-env@eurofins.nl
 Site www.eurofins.nl

BNP Paribas S.A. 227 9245 25
 IBAN: NL71BNPA0227924525
 BIC: BNPANL2A
 KvK/CoC No. 09088623
 BTW/VAT No. NL 8043.14.883.B01

Eurofins Analytico B.V. is ISO 14001: 2015 gecertificeerd door TÜV en erkend door het Vlaamse Gewest (OVAM en Dep. Omgeving), het Brusselse Gewest (BIM), het Waalse Gewest (DGRNE-OWD) en door de overheid van Luxemburg (MEV).



Bijlage (A) met deelmonsterinformatie behorende bij analysecertificaat 2019136745/1

Pagina 1/1

Monster nr.	Boornr	Omschrijving	Van	Tot	Barcode	Monstername ID/Monsteromsch.
10938317		MM1 ASB			1556717MG	MM1 ASB
10938318		MM2 ASB			1556719MG	MM2 ASB
10938319		MM3 ASB			1544719MG	MM3 ASB
10938320		MM4 ASB			1556718MG	MM4 ASB
10938321		MM5 ASB			1544782MG	MM5 ASB
10938322		MM6 ASB			1544790MG	MM6 ASB
10938323		MM7 ASB			1544713MG	MM7 ASB
10938324		MM8 ASB			1544712MG	MM8 ASB
10938325		MM9 ASB			1556715MG	MM9 ASB



Eurofins Analytico B.V.

Gildeweg 42-46
 3771 NB Barneveld
 P.O. Box 459
 3770 AL Barneveld NL
 Tel. +31 (0)34 242 63 00
 Fax +31 (0)34 242 63 99
 E-mail info-env@eurofins.nl
 Site www.eurofins.nl

BNP Paribas S.A. 227 9245 25
 IBAN: NL71BNPA0227924525
 BIC: BNPANL2A
 KvK/CoC No. 09088623
 BTW/VAT No. NL 8043.14.883.B01

Eurofins Analytico B.V. is ISO 14001: 2015 gecertificeerd door TÜV en erkend door het Vlaamse Gewest (OVAM en Dep. Omgeving), het Brusselse Gewest (BIM), het Waalse Gewest (DGRNE-OWD) en door de overheid van Luxemburg (MEV).

**Bijlage (B) met opmerkingen behorende bij analysecertificaat 2019136745/1**

Pagina 1/1

Opmerking 1)

Deze bepaling is uitbesteed bij Eurofins Omegam (L086).

Opmerking 2)

Deze bepaling is uitbesteed bij L086.

**Eurofins Analytico B.V.**

Gildeweg 42-46 Tel. +31 (0)34 242 63 00
3771 NB Barneveld Fax +31 (0)34 242 63 99
P.O. Box 459 E-mail info-env@eurofins.nl
3770 AL Barneveld NL Site www.eurofins.nl

BNP Paribas S.A. 227 9245 25
IBAN: NL71BNPA0227924525
BIC: BNPNL2A
KvK/CoC No. 09088623
BTW/VAT No. NL 8043.14.883.B01

Eurofins Analytico B.V. is ISO 14001: 2015 gecertificeerd door TÜV en erkend door het Vlaamse Gewest (OVAM en Dep. Omgeving), het Brusselse Gewest (BIM), het Waalse Gewest (DGRNE-OWD) en door de overheid van Luxemburg (MEV).



Bijlage (C) met methodeverwijzingen behorende bij analysecertificaat 2019136745/1

Analyse	Methode	Techniek	Methode referentie
Droge stof (uitbesteed)	W0004	Extern	Uitbesteding
Asbest Grond NEN5898 2016	W0004	Microscopie	Cf NEN 5898

Nadere informatie over de toegepaste onderzoeksmethoden alsmede een classificatie van de meetonzekerheid staan vermeld in ons overzicht "Specificaties analysemethoden", versie juni 2019.



Eurofins Analytico B.V.

Gildeweg 42-46
 3771 NB Barneveld
 P.O. Box 459
 3770 AL Barneveld NL

Tel. +31 (0)34 242 63 00
 Fax +31 (0)34 242 63 99
 E-mail info-env@eurofins.nl
 Site www.eurofins.nl

BNP Paribas S.A. 227 9245 25
 IBAN: NL71BNPA0227924525
 BIC: BNPANL2A
 KvK/CoC No. 09088623
 BTW/VAT No. NL 8043.14.883.B01

Eurofins Analytico B.V. is ISO 14001: 2015 gecertificeerd door TÜV en erkend door het Vlaamse Gewest (OVAM en Dep. Omgeving), het Brusselse Gewest (BIM), het Waalse Gewest (DGRNE-OWD) en door de overheid van Luxemburg (MEV).

ANALYSECERTIFICAAT

Project code : 942214
Project omschrijving : 2019136745-051003812
Opdrachtgever : Eurofins Analytico B.V.

Monstercode : 6088734
Uw referentie : MM1 ASB
Opgegeven bemonsteringsdatum : 18/09/2019

Asbestonderzoek

Initialen analist : M.M.
 Datum geanalyseerd : 23-09-2019

Analyse is uitgevoerd conform NEN 5898 (S).

Massa aangeleverde monster : 15340 g
 Droge massa aangeleverde monster : 14097 g
 Percentage droogrest : 91,9 m/m %
 Type zieving : nat

zeeffractie (mm)	massa zeeffractie (gram)	percentage zeeffractie (m/m %)	massa onderzocht (gram)	percentage onderzocht (m/m %)	aantal asbest (deeltjes)	massa asbest-houdend materiaal (mg)
<0,5 mm	13197,4	95,2	12,6	0,10	n.v.t.	n.v.t.
0,5-1 mm	127,7	0,9	18,0	14,10	0	0,0
1-2 mm	85,9	0,6	29,1	33,88	0	0,0
2-4 mm	86,1	0,6	86,1	100,00	0	0,0
4-8 mm	160,0	1,2	160,0	100,00	0	0,0
8-20 mm	201,4	1,5	201,4	100,00	0	0,0
>20 mm	0,0	0,0	0,0	100,00	0	0,0
Totaal	13858,5	100,0	507,2		0	0,0

zeeffractie (mm)	asbest totaal			serpentijs asbest			amfibool asbest		
	gehalte asbest (mg/kg ds)	ondergrens (mg/kg ds)	bovengrens (mg/kg ds)	gehalte asbest (mg/kg ds)	ondergrens (mg/kg ds)	bovengrens (mg/kg ds)	gehalte asbest (mg/kg ds)	ondergrens (mg/kg ds)	bovengrens (mg/kg ds)
<0,5 mm	-								
0,5-1 mm	0,0	0,0	0,2	0,0	0,0	0,2	0,0	0,0	0,0
1-2 mm	0,0	0,0	0,3	0,0	0,0	0,3	0,0	0,0	0,0
2-4 mm	0,0	0,0	0,0	0,0	0,0	0,0	0,0	0,0	0,0
4-8 mm	0,0	0,0	0,0	0,0	0,0	0,0	0,0	0,0	0,0
8-20 mm	0,0	0,0	0,0	0,0	0,0	0,0	0,0	0,0	0,0
>20 mm	0,0	0,0	0,0	0,0	0,0	0,0	0,0	0,0	0,0
Totaal	<0,5	0,0	0,4	<0,5	0,0	0,4	0,0	0,0	0,0

Aangetroffen type asbest : Geen
 Bijzonderheden waargenomen : Geen

Serpentijs asbest is chrysotiel.
 Amfibool asbest is amosiet, crocidoliet, actinoliet, anthophylliet en tremoliet.

De bepalingsgrens is bepaald voor de zeeffracties kleiner dan 4 mm. De totale bepalingsgrens is verkregen door de bepalingsgrenzen van de afzonderlijke zeeffracties te sommeren.
 Het materiaal is middels polarisatiemicroscopie onderzocht, de analyse is uitgevoerd conform NEN 5896.

gebondenheid	serpentijs asbest	amfibool asbest	totaal afgerond
hecht	0,0	0,0	0,0
niet hecht	0,0	0,0	0,0
totaal afgerond	0,0	0,0	

Gewogen concentratie (serpentijsasbestconcentratie vermeerderd met 10 maal de amfiboolasbestconcentratie) is: **<0,5 mg/kg ds**

De gewogen asbestconcentratie wordt berekend uit de niet-afgeronde gehalten aan serpentijs en amfibool asbest. De weergegeven resultaten zijn afgerond.

Verklaring kwalitatief onderzoek zeeffractie <0,5 mm:
 - : geen asbest waargenomen

ANALYSECERTIFICAAT

Project code : 942214
Project omschrijving : 2019136745-051003812
Opdrachtgever : Eurofins Analytico B.V.

Monstercode : 6088735
Uw referentie : MM2 ASB
Opgegeven bemonsteringsdatum : 18/09/2019

Asbestonderzoek

Initialen analist : M.A.
 Datum geanalyseerd : 23-09-2019

Analyse is uitgevoerd conform NEN 5898 (S).

Massa aangeleverde monster : 15270 g
 Droge massa aangeleverde monster : 14277 g
 Percentage droogrest : 93,5 m/m %
 Type zieving : nat

zeef fractie (mm)	massa zeef fractie (gram)	percentage zeef fractie (m/m %)	massa onderzocht (gram)	percentage onderzocht (m/m %)	aantal asbest (deeltjes)	massa asbest-houdend materiaal (mg)
<0,5 mm	13573,1	96,6	12,6	0,09	n.v.t.	n.v.t.
0,5-1 mm	77,8	0,6	14,5	18,64	0	0,0
1-2 mm	129,7	0,9	43,3	33,38	0	0,0
2-4 mm	69,1	0,5	69,1	100,00	1	6,8
4-8 mm	77,6	0,6	77,6	100,00	1	37,1
8-20 mm	114,1	0,8	114,1	100,00	0	0,0
>20 mm	2,3	0,0	2,3	100,00	0	0,0
Totaal	14043,7	100,0	333,5		2	43,9

zeef fractie (mm)	asbest totaal			serpentijn asbest			amfibool asbest		
	gehalte asbest (mg/kg ds)	ondergrens (mg/kg ds)	bovengrens (mg/kg ds)	gehalte asbest (mg/kg ds)	ondergrens (mg/kg ds)	bovengrens (mg/kg ds)	gehalte asbest (mg/kg ds)	ondergrens (mg/kg ds)	bovengrens (mg/kg ds)
<0,5 mm	+/-								
0,5-1 mm	0,0	0,0	0,0	0,0	0,0	0,0	0,0	0,0	0,0
1-2 mm	0,0	0,0	0,0	0,0	0,0	0,0	0,0	0,0	0,0
2-4 mm	0,1	0,1	0,1	0,1	0,0	0,1	0,0	0,0	0,0
4-8 mm	0,3	0,3	0,4	0,3	0,3	0,4	0,0	0,0	0,0
8-20 mm	0,0	0,0	0,0	0,0	0,0	0,0	0,0	0,0	0,0
>20 mm	0,0	0,0	0,0	0,0	0,0	0,0	0,0	0,0	0,0
Totaal	0,4	0,3	0,5	0,4	0,3	0,5	0,0	0,0	0,0

Aangetroffen type asbest : Serpentine en Amfibool
 Bijzonderheden waargenomen : Geen

Serpentine asbest is chrysotiel.
 Amfibool asbest is amosiet, crocidoliet, actinoliet, anthophylliet en tremoliet.

De bepalingsgrens is bepaald voor de zeef fracties kleiner dan 4 mm. De totale bepalingsgrens is verkregen door de bepalingsgrenzen van de afzonderlijke zeef fracties te sommeren.
 Het materiaal is middels polarisatiemicroscopie onderzocht, de analyse is uitgevoerd conform NEN 5896.

gebondenheid	serpentine asbest	amfibool asbest	totaal afgerond
hecht	0,4	0,0	0,4
niet hecht	0,0	0,0	0,0
totaal afgerond	0,4	0,0	

Gewogen concentratie (serpentineasbestconcentratie vermeerderd met 10 maal de amfiboolasbestconcentratie) is: **0,6 mg/kg ds**

De gewogen asbestconcentratie wordt berekend uit de niet-afgeronde gehalten aan serpentine en amfibool asbest. De weergegeven resultaten zijn afgerond.

ANALYSECERTIFICAAT

Project code : 942214
Project omschrijving : 2019136745-051003812
Opdrachtgever : Eurofins Analytico B.V.

Monstercode : 6088735
Uw referentie : MM2 ASB
Opgegeven bemonsteringsdatum : 18/09/2019

Asbestonderzoek - productidentificatie

zeef fractie (mm)	materiaal	gebondenheid	asbestsoort	percentage (m/m %)
2-4 mm	cement, vlakke plaat	hecht	chrysotiel	10-15
			crocidoliet	2-5
4-8 mm	cement, vlakke plaat	hecht	chrysotiel	10-15

ANALYSECERTIFICAAT

Project code : 942214
Project omschrijving : 2019136745-051003812
Opdrachtgever : Eurofins Analytico B.V.

Monstercode : 6088736
Uw referentie : MM3 ASB
Opgegeven bemonsteringsdatum : 18/09/2019

Asbestonderzoek

Initialen analist : P.J.
 Datum geanalyseerd : 23-09-2019

Analyse is uitgevoerd conform NEN 5898 (S).

Massa aangeleverde monster : 14920 g
 Droge massa aangeleverde monster : 13831 g
 Percentage droogrest : 92,7 m/m %
 Type zieving : nat

zeef fractie (mm)	massa zeef fractie (gram)	percentage zeef fractie (m/m %)	massa onderzocht (gram)	percentage onderzocht (m/m %)	aantal asbest (deeltjes)	massa asbest-houdend materiaal (mg)
<0,5 mm	13512,6	99,5	9,8	0,07	n.v.t.	n.v.t.
0,5-1 mm	36,8	0,3	10,2	27,72	0	0,0
1-2 mm	12,1	0,1	4,9	40,50	0	0,0
2-4 mm	7,7	0,1	7,7	100,00	0	0,0
4-8 mm	7,9	0,1	7,9	100,00	0	0,0
8-20 mm	3,5	0,0	3,5	100,00	0	0,0
>20 mm	0,0	0,0	0,0	100,00	0	0,0
Totaal	13580,6	100,0	44,0		0	0,0

zeef fractie (mm)	asbest totaal			serpentijs asbest			amfibool asbest		
	gehalte asbest (mg/kg ds)	ondergrens (mg/kg ds)	bovengrens (mg/kg ds)	gehalte asbest (mg/kg ds)	ondergrens (mg/kg ds)	bovengrens (mg/kg ds)	gehalte asbest (mg/kg ds)	ondergrens (mg/kg ds)	bovengrens (mg/kg ds)
<0,5 mm	-								
0,5-1 mm	0,0	0,0	0,1	0,0	0,0	0,1	0,0	0,0	0,0
1-2 mm	0,0	0,0	0,2	0,0	0,0	0,2	0,0	0,0	0,0
2-4 mm	0,0	0,0	0,0	0,0	0,0	0,0	0,0	0,0	0,0
4-8 mm	0,0	0,0	0,0	0,0	0,0	0,0	0,0	0,0	0,0
8-20 mm	0,0	0,0	0,0	0,0	0,0	0,0	0,0	0,0	0,0
>20 mm	0,0	0,0	0,0	0,0	0,0	0,0	0,0	0,0	0,0
Totaal	<0,3	0,0	0,3	<0,3	0,0	0,3	0,0	0,0	0,0

Aangetroffen type asbest : Geen
 Bijzonderheden waargenomen : Geen

Serpentijs asbest is chrysotiel.
 Amfibool asbest is amosiet, crocidoliet, actinoliet, anthophylliet en tremoliet.

De bepalingsgrens is bepaald voor de zeef fracties kleiner dan 4 mm. De totale bepalingsgrens is verkregen door de bepalingsgrenzen van de afzonderlijke zeef fracties te sommeren.
 Het materiaal is middels polarisatiemicroscopie onderzocht, de analyse is uitgevoerd conform NEN 5896.

gebondenheid	serpentijs asbest	amfibool asbest	totaal afgerond
hecht	0,0	0,0	0,0
niet hecht	0,0	0,0	0,0
totaal afgerond	0,0	0,0	

Gewogen concentratie (serpentijsasbestconcentratie vermeerderd met 10 maal de amfiboolasbestconcentratie) is: **<0,3 mg/kg ds**

De gewogen asbestconcentratie wordt berekend uit de niet-afgeronde gehalten aan serpentijs en amfibool asbest. De weergegeven resultaten zijn afgerond.

Verklaring kwalitatief onderzoek zeef fractie <0,5 mm:
 - : geen asbest waargenomen

ANALYSECERTIFICAAT

Project code : 942214
Project omschrijving : 2019136745-051003812
Opdrachtgever : Eurofins Analytico B.V.

Monstercode : 6088737
Uw referentie : MM4 ASB
Opgegeven bemonsteringsdatum : 18/09/2019

Asbestonderzoek

Initialen analist : M.M.
 Datum geanalyseerd : 23-09-2019

Analyse is uitgevoerd conform NEN 5898 (S).

Massa aangeleverde monster : 15580 g
 Droge massa aangeleverde monster : 14225 g
 Percentage droogrest : **91,3 m/m %**
 Type zieving : nat

zeeffractie (mm)	massa zeeffractie (gram)	percentage zeeffractie (m/m %)	massa onderzocht (gram)	percentage onderzocht (m/m %)	aantal asbest (deeltjes)	massa asbest-houdend materiaal (mg)
<0,5 mm	13535,5	96,8	12,6	0,09	n.v.t.	n.v.t.
0,5-1 mm	74,8	0,5	11,2	14,97	0	0,0
1-2 mm	53,7	0,4	21,4	39,85	0	0,0
2-4 mm	45,5	0,3	45,5	100,00	0	0,0
4-8 mm	95,0	0,7	95,0	100,00	0	0,0
8-20 mm	180,5	1,3	180,5	100,00	0	0,0
>20 mm	2,2	0,0	2,2	100,00	0	0,0
Totaal	13987,2	100,0	368,4		0	0,0

zeeffractie (mm)	asbest totaal			serpentijs asbest			amfibool asbest		
	gehalte asbest (mg/kg ds)	ondergrens (mg/kg ds)	bovengrens (mg/kg ds)	gehalte asbest (mg/kg ds)	ondergrens (mg/kg ds)	bovengrens (mg/kg ds)	gehalte asbest (mg/kg ds)	ondergrens (mg/kg ds)	bovengrens (mg/kg ds)
<0,5 mm	-								
0,5-1 mm	0,0	0,0	0,2	0,0	0,0	0,2	0,0	0,0	0,0
1-2 mm	0,0	0,0	0,2	0,0	0,0	0,2	0,0	0,0	0,0
2-4 mm	0,0	0,0	0,0	0,0	0,0	0,0	0,0	0,0	0,0
4-8 mm	0,0	0,0	0,0	0,0	0,0	0,0	0,0	0,0	0,0
8-20 mm	0,0	0,0	0,0	0,0	0,0	0,0	0,0	0,0	0,0
>20 mm	0,0	0,0	0,0	0,0	0,0	0,0	0,0	0,0	0,0
Totaal	<0,4	0,0	0,4	<0,4	0,0	0,4	0,0	0,0	0,0

Aangetroffen type asbest : Geen
 Bijzonderheden waargenomen : Geen

Serpentijs asbest is chrysotiel.
 Amfibool asbest is amosiet, crocidoliet, actinoliet, anthophylliet en tremoliet.

De bepalingsgrens is bepaald voor de zeeffracties kleiner dan 4 mm. De totale bepalingsgrens is verkregen door de bepalingsgrenzen van de afzonderlijke zeeffracties te sommeren.
 Het materiaal is middels polarisatiemicroscopie onderzocht, de analyse is uitgevoerd conform NEN 5896.

gebondenheid	serpentijs asbest	amfibool asbest	totaal afgerond
hecht	0,0	0,0	0,0
niet hecht	0,0	0,0	0,0
totaal afgerond	0,0	0,0	

Gewogen concentratie (serpentijsasbestconcentratie vermeerderd met 10 maal de amfiboolasbestconcentratie) is: **<0,4 mg/kg ds**

De gewogen asbestconcentratie wordt berekend uit de niet-afgeronde gehalten aan serpentijs en amfibool asbest. De weergegeven resultaten zijn afgerond.

Verklaring kwalitatief onderzoek zeeffractie <0,5 mm:
 - : geen asbest waargenomen

ANALYSECERTIFICAAT

Project code : 942214
Project omschrijving : 2019136745-051003812
Opdrachtgever : Eurofins Analytico B.V.

Monstercode : 6088738
Uw referentie : MM5 ASB
Opgegeven bemonsteringsdatum : 18/09/2019

Asbestonderzoek

Initialen analist : M.A.
 Datum geanalyseerd : 23-09-2019

Analyse is uitgevoerd conform NEN 5898 (S).

Massa aangeleverde monster : 13600 g
 Droge massa aangeleverde monster : 12594 g
 Percentage droogrest : **92,6** m/m %
 Type zieving : nat

zeef fractie (mm)	massa zeef fractie (gram)	percentage zeef fractie (m/m %)	massa onderzocht (gram)	percentage onderzocht (m/m %)	aantal asbest (deeltjes)	massa asbest-houdend materiaal (mg)
<0,5 mm	11175,5	90,8	12,5	0,11	n.v.t.	n.v.t.
0,5-1 mm	267,7	2,2	40,7	15,20	0	0,0
1-2 mm	156,9	1,3	66,5	42,38	0	0,0
2-4 mm	174,2	1,4	174,2	100,00	0	0,0
4-8 mm	267,4	2,2	267,4	100,00	2	87,6
8-20 mm	253,4	2,1	253,4	100,00	0	0,0
>20 mm	11,4	0,1	11,4	100,00	0	0,0
Totaal	12306,5	100,0	826,1		2	87,6

zeef fractie (mm)	asbest totaal			serpentiin asbest			amfibool asbest		
	gehalte asbest (mg/kg ds)	ondergrens (mg/kg ds)	bovengrens (mg/kg ds)	gehalte asbest (mg/kg ds)	ondergrens (mg/kg ds)	bovengrens (mg/kg ds)	gehalte asbest (mg/kg ds)	ondergrens (mg/kg ds)	bovengrens (mg/kg ds)
<0,5 mm	+/-								
0,5-1 mm	0,0	0,0	0,0	0,0	0,0	0,0	0,0	0,0	0,0
1-2 mm	0,0	0,0	0,0	0,0	0,0	0,0	0,0	0,0	0,0
2-4 mm	0,0	0,0	0,0	0,0	0,0	0,0	0,0	0,0	0,0
4-8 mm	0,9	0,7	1,1	0,9	0,7	1,1	0,0	0,0	0,0
8-20 mm	0,0	0,0	0,0	0,0	0,0	0,0	0,0	0,0	0,0
>20 mm	0,0	0,0	0,0	0,0	0,0	0,0	0,0	0,0	0,0
Totaal	0,9	0,7	1,1	0,9	0,7	1,1	0,0	0,0	0,0

Aangetroffen type asbest : Serpentiin
 Bijzonderheden waargenomen : Geen

Serpentiin asbest is chrysotiel.
 Amfibool asbest is amosiet, crocidoliet, actinoliet, anthophylliet en tremoliet.

De bepalingsgrens is bepaald voor de zeef fracties kleiner dan 4 mm. De totale bepalingsgrens is verkregen door de bepalingsgrenzen van de afzonderlijke zeef fracties te sommeren.
 Het materiaal is middels polarisatiemicroscopie onderzocht, de analyse is uitgevoerd conform NEN 5896.

gebondenheid	serpentiin asbest	amfibool asbest	totaal afgerond
hecht	0,9	0,0	0,9
niet hecht	0,0	0,0	0,0
totaal afgerond	0,9	0,0	

Gewogen concentratie (serpentiinasbestconcentratie vermeerderd met 10 maal de amfiboolasbestconcentratie) is: **0,9 mg/kg ds**

De gewogen asbestconcentratie wordt berekend uit de niet-afgeronde gehalten aan serpentiin en amfibool asbest. De weergegeven resultaten zijn afgerond.

ANALYSECERTIFICAAT

Project code : 942214
Project omschrijving : 2019136745-051003812
Opdrachtgever : Eurofins Analytico B.V.

Monstercode : 6088738
Uw referentie : MM5 ASB
Opgegeven bemonsteringsdatum : 18/09/2019

Asbestonderzoek - productidentificatie

zeef fractie (mm)	materiaal	gebondenheid	asbestsoort	percentage (m/m %)
4-8 mm	cement, vlakke plaat	hecht	chrysotiel	10-15

ANALYSECERTIFICAAT

Project code : 942214
Project omschrijving : 2019136745-051003812
Opdrachtgever : Eurofins Analytico B.V.

Monstercode : 6088739
Uw referentie : MM6 ASB
Opgegeven bemonsteringsdatum : 18/09/2019

Asbestonderzoek

Initialen analist : A.M.
 Datum geanalyseerd : 23-09-2019

Analyse is uitgevoerd conform NEN 5898 (S).

Massa aangeleverde monster : 14810 g
 Droge massa aangeleverde monster : 13803 g
 Percentage droogrest : **93,2** m/m %
 Type zieving : nat

zeeffractie (mm)	massa zeeffractie (gram)	percentage zeeffractie (m/m %)	massa onderzocht (gram)	percentage onderzocht (m/m %)	aantal asbest (deeltjes)	massa asbest-houdend materiaal (mg)
<0,5 mm	13173,7	96,9	7,2	0,05	n.v.t.	n.v.t.
0,5-1 mm	116,1	0,9	32,3	27,82	0	0,0
1-2 mm	62,5	0,5	29,9	47,84	0	0,0
2-4 mm	40,2	0,3	40,2	100,00	0	0,0
4-8 mm	41,2	0,3	41,2	100,00	0	0,0
8-20 mm	48,6	0,4	48,6	100,00	0	0,0
>20 mm	115,6	0,9	115,6	100,00	0	0,0
Totaal	13597,9	100,0	315,0		0	0,0

zeeffractie (mm)	asbest totaal			serpentijs asbest			amfibool asbest		
	gehalte asbest (mg/kg ds)	ondergrens (mg/kg ds)	bovengrens (mg/kg ds)	gehalte asbest (mg/kg ds)	ondergrens (mg/kg ds)	bovengrens (mg/kg ds)	gehalte asbest (mg/kg ds)	ondergrens (mg/kg ds)	bovengrens (mg/kg ds)
<0,5 mm	-								
0,5-1 mm	0,0	0,0	0,1	0,0	0,0	0,1	0,0	0,0	0,0
1-2 mm	0,0	0,0	0,2	0,0	0,0	0,2	0,0	0,0	0,0
2-4 mm	0,0	0,0	0,0	0,0	0,0	0,0	0,0	0,0	0,0
4-8 mm	0,0	0,0	0,0	0,0	0,0	0,0	0,0	0,0	0,0
8-20 mm	0,0	0,0	0,0	0,0	0,0	0,0	0,0	0,0	0,0
>20 mm	0,0	0,0	0,0	0,0	0,0	0,0	0,0	0,0	0,0
Totaal	<0,3	0,0	0,2	<0,3	0,0	0,2	0,0	0,0	0,0

Aangetroffen type asbest : Geen
 Bijzonderheden waargenomen : Geen

Serpentijs asbest is chrysotiel.
 Amfibool asbest is amosiet, crocidoliet, actinoliet, anthophylliet en tremoliet.

De bepalingsgrens is bepaald voor de zeeffracties kleiner dan 4 mm. De totale bepalingsgrens is verkregen door de bepalingsgrenzen van de afzonderlijke zeeffracties te sommeren.
 Het materiaal is middels polarisatiemicroscopie onderzocht, de analyse is uitgevoerd conform NEN 5896.

gebondenheid	serpentijs asbest	amfibool asbest	totaal afgerond
hecht	0,0	0,0	0,0
niet hecht	0,0	0,0	0,0
totaal afgerond	0,0	0,0	

Gewogen concentratie (serpentijsasbestconcentratie vermeerderd met 10 maal de amfiboolasbestconcentratie) is: **<0,3 mg/kg ds**

De gewogen asbestconcentratie wordt berekend uit de niet-afgeronde gehalten aan serpentijs en amfibool asbest. De weergegeven resultaten zijn afgerond.

Verklaring kwalitatief onderzoek zeeffractie <0,5 mm:
 - : geen asbest waargenomen

ANALYSECERTIFICAAT

Project code : 942214
Project omschrijving : 2019136745-051003812
Opdrachtgever : Eurofins Analytico B.V.

Monstercode : 6088740
Uw referentie : MM7 ASB
Opgegeven bemonsteringsdatum : 18/09/2019

Asbestonderzoek

Initialen analist : P.P.
 Datum geanalyseerd : 23-09-2019

Analyse is uitgevoerd conform NEN 5898 (S).

Massa aangeleverde monster : 14450 g
 Droge massa aangeleverde monster : 12268 g
 Percentage droogrest : **84,9** m/m %
 Type zieving : nat

zeeffractie (mm)	massa zeeffractie (gram)	percentage zeeffractie (m/m %)	massa onderzocht (gram)	percentage onderzocht (m/m %)	aantal asbest (deeltjes)	massa asbest-houdend materiaal (mg)
<0,5 mm	11649,2	96,8	30,7	0,26	n.v.t.	n.v.t.
0,5-1 mm	44,5	0,4	6,3	14,16	0	0,0
1-2 mm	43,6	0,4	12,6	28,90	0	0,0
2-4 mm	89,8	0,7	89,8	100,00	0	0,0
4-8 mm	87,6	0,7	87,6	100,00	0	0,0
8-20 mm	124,1	1,0	124,1	100,00	0	0,0
>20 mm	0,0	0,0	0,0	100,00	0	0,0
Totaal	12038,8	100,0	351,1		0	0,0

zeeffractie (mm)	asbest totaal			serpentijs asbest			amfibool asbest		
	gehalte asbest (mg/kg ds)	ondergrens (mg/kg ds)	bovengrens (mg/kg ds)	gehalte asbest (mg/kg ds)	ondergrens (mg/kg ds)	bovengrens (mg/kg ds)	gehalte asbest (mg/kg ds)	ondergrens (mg/kg ds)	bovengrens (mg/kg ds)
<0,5 mm	-								
0,5-1 mm	0,0	0,0	0,2	0,0	0,0	0,2	0,0	0,0	0,0
1-2 mm	0,0	0,0	0,4	0,0	0,0	0,4	0,0	0,0	0,0
2-4 mm	0,0	0,0	0,0	0,0	0,0	0,0	0,0	0,0	0,0
4-8 mm	0,0	0,0	0,0	0,0	0,0	0,0	0,0	0,0	0,0
8-20 mm	0,0	0,0	0,0	0,0	0,0	0,0	0,0	0,0	0,0
>20 mm	0,0	0,0	0,0	0,0	0,0	0,0	0,0	0,0	0,0
Totaal	<0,6	0,0	0,6	<0,6	0,0	0,6	0,0	0,0	0,0

Aangetroffen type asbest : Geen
 Bijzonderheden waargenomen : Geen

Serpentijs asbest is chrysotiel.
 Amfibool asbest is amosiet, crocidoliet, actinoliet, anthophylliet en tremoliet.

De bepalingsgrens is bepaald voor de zeeffracties kleiner dan 4 mm. De totale bepalingsgrens is verkregen door de bepalingsgrenzen van de afzonderlijke zeeffracties te sommeren.
 Het materiaal is middels polarisatiemicroscopie onderzocht, de analyse is uitgevoerd conform NEN 5896.

gebondenheid	serpentijs asbest	amfibool asbest	totaal afgerond
hecht	0,0	0,0	0,0
niet hecht	0,0	0,0	0,0
totaal afgerond	0,0	0,0	

Gewogen concentratie (serpentijsasbestconcentratie vermeerderd met 10 maal de amfiboolasbestconcentratie) is: **<0,6 mg/kg ds**

De gewogen asbestconcentratie wordt berekend uit de niet-afgeronde gehalten aan serpentijs en amfibool asbest. De weergegeven resultaten zijn afgerond.

Verklaring kwalitatief onderzoek zeeffractie <0,5 mm:
 - : geen asbest waargenomen

ANALYSECERTIFICAAT

Project code : 942214
Project omschrijving : 2019136745-051003812
Opdrachtgever : Eurofins Analytico B.V.

Monstercode : 6088741
Uw referentie : MM8 ASB
Opgegeven bemonsteringsdatum : 18/09/2019

Asbestonderzoek

Initialen analist : K.K.
 Datum geanalyseerd : 23-09-2019

Analyse is uitgevoerd conform NEN 5898 (S).

Massa aangeleverde monster : 15240 g
 Droge massa aangeleverde monster : 14707 g
 Percentage droogrest : **96,5 m/m %**
 Type zieving : nat

zeeffractie (mm)	massa zeeffractie (gram)	percentage zeeffractie (m/m %)	massa onderzocht (gram)	percentage onderzocht (m/m %)	aantal asbest (deeltjes)	massa asbest-houdend materiaal (mg)
<0,5 mm	14157,0	98,1	11,7	0,08	n.v.t.	n.v.t.
0,5-1 mm	100,2	0,7	26,9	26,85	0	0,0
1-2 mm	46,5	0,3	20,6	44,30	0	0,0
2-4 mm	27,9	0,2	27,9	100,00	0	0,0
4-8 mm	36,6	0,3	36,6	100,00	0	0,0
8-20 mm	68,2	0,5	68,2	100,00	0	0,0
>20 mm	0,0	0,0	0,0	100,00	0	0,0
Totaal	14436,4	100,0	191,9		0	0,0

zeeffractie (mm)	asbest totaal			serpentijs asbest			amfibool asbest		
	gehalte asbest (mg/kg ds)	ondergrens (mg/kg ds)	bovengrens (mg/kg ds)	gehalte asbest (mg/kg ds)	ondergrens (mg/kg ds)	bovengrens (mg/kg ds)	gehalte asbest (mg/kg ds)	ondergrens (mg/kg ds)	bovengrens (mg/kg ds)
<0,5 mm	-								
0,5-1 mm	0,0	0,0	0,1	0,0	0,0	0,1	0,0	0,0	0,0
1-2 mm	0,0	0,0	0,2	0,0	0,0	0,2	0,0	0,0	0,0
2-4 mm	0,0	0,0	0,0	0,0	0,0	0,0	0,0	0,0	0,0
4-8 mm	0,0	0,0	0,0	0,0	0,0	0,0	0,0	0,0	0,0
8-20 mm	0,0	0,0	0,0	0,0	0,0	0,0	0,0	0,0	0,0
>20 mm	0,0	0,0	0,0	0,0	0,0	0,0	0,0	0,0	0,0
Totaal	<0,3	0,0	0,2	<0,3	0,0	0,2	0,0	0,0	0,0

Aangetroffen type asbest : Geen
 Bijzonderheden waargenomen : Geen

Serpentijs asbest is chrysotiel.
 Amfibool asbest is amosiet, crocidoliet, actinoliet, anthophylliet en tremoliet.

De bepalingsgrens is bepaald voor de zeeffracties kleiner dan 4 mm. De totale bepalingsgrens is verkregen door de bepalingsgrenzen van de afzonderlijke zeeffracties te sommeren.
 Het materiaal is middels polarisatiemicroscopie onderzocht, de analyse is uitgevoerd conform NEN 5896.

gebondenheid	serpentijs asbest	amfibool asbest	totaal afgerond
hecht	0,0	0,0	0,0
niet hecht	0,0	0,0	0,0
totaal afgerond	0,0	0,0	

Gewogen concentratie (serpentijsasbestconcentratie vermeerderd met 10 maal de amfiboolasbestconcentratie) is: **<0,3 mg/kg ds**

De gewogen asbestconcentratie wordt berekend uit de niet-afgeronde gehalten aan serpentijs en amfibool asbest. De weergegeven resultaten zijn afgerond.

Verklaring kwalitatief onderzoek zeeffractie <0,5 mm:
 - : geen asbest waargenomen

ANALYSECERTIFICAAT

Project code : 942214
Project omschrijving : 2019136745-051003812
Opdrachtgever : Eurofins Analytico B.V.

Monstercode : 6088742
Uw referentie : MM9 ASB
Opgegeven bemonsteringsdatum : 18/09/2019

Asbestonderzoek

Initialen analist : K.K.
 Datum geanalyseerd : 23-09-2019

Analyse is uitgevoerd conform NEN 5898 (S).

Massa aangeleverde monster : 15260 g
 Droge massa aangeleverde monster : 14833 g
 Percentage droogrest : 97,2 m/m %
 Type zieving : nat

zeeffractie (mm)	massa zeeffractie (gram)	percentage zeeffractie (m/m %)	massa onderzocht (gram)	percentage onderzocht (m/m %)	aantal asbest (deeltjes)	massa asbest-houdend materiaal (mg)
<0,5 mm	14354,5	99,0	11,7	0,08	n.v.t.	n.v.t.
0,5-1 mm	25,6	0,2	3,8	14,84	0	0,0
1-2 mm	18,2	0,1	5,0	27,47	0	0,0
2-4 mm	15,4	0,1	15,4	100,00	0	0,0
4-8 mm	29,6	0,2	29,6	100,00	0	0,0
8-20 mm	58,9	0,4	58,9	100,00	0	0,0
>20 mm	0,0	0,0	0,0	100,00	0	0,0
Totaal	14502,2	100,0	124,4		0	0,0

zeeffractie (mm)	asbest totaal			serpentijs asbest			amfibool asbest		
	gehalte asbest (mg/kg ds)	ondergrens (mg/kg ds)	bovengrens (mg/kg ds)	gehalte asbest (mg/kg ds)	ondergrens (mg/kg ds)	bovengrens (mg/kg ds)	gehalte asbest (mg/kg ds)	ondergrens (mg/kg ds)	bovengrens (mg/kg ds)
<0,5 mm	-								
0,5-1 mm	0,0	0,0	0,1	0,0	0,0	0,1	0,0	0,0	0,0
1-2 mm	0,0	0,0	0,3	0,0	0,0	0,3	0,0	0,0	0,0
2-4 mm	0,0	0,0	0,0	0,0	0,0	0,0	0,0	0,0	0,0
4-8 mm	0,0	0,0	0,0	0,0	0,0	0,0	0,0	0,0	0,0
8-20 mm	0,0	0,0	0,0	0,0	0,0	0,0	0,0	0,0	0,0
>20 mm	0,0	0,0	0,0	0,0	0,0	0,0	0,0	0,0	0,0
Totaal	<0,5	0,0	0,5	<0,5	0,0	0,5	0,0	0,0	0,0

Aangetroffen type asbest : Geen
 Bijzonderheden waargenomen : Geen

Serpentijs asbest is chrysotiel.
 Amfibool asbest is amosiet, crocidoliet, actinoliet, anthophylliet en tremoliet.

De bepalingsgrens is bepaald voor de zeeffracties kleiner dan 4 mm. De totale bepalingsgrens is verkregen door de bepalingsgrenzen van de afzonderlijke zeeffracties te sommeren.
 Het materiaal is middels polarisatiemicroscopie onderzocht, de analyse is uitgevoerd conform NEN 5896.

gebondenheid	serpentijs asbest	amfibool asbest	totaal afgerond
hecht	0,0	0,0	0,0
niet hecht	0,0	0,0	0,0
totaal afgerond	0,0	0,0	

Gewogen concentratie (serpentijsasbestconcentratie vermeerderd met 10 maal de amfiboolasbestconcentratie) is: **<0,5 mg/kg ds**

De gewogen asbestconcentratie wordt berekend uit de niet-afgeronde gehalten aan serpentijs en amfibool asbest. De weergegeven resultaten zijn afgerond.

Verklaring kwalitatief onderzoek zeeffractie <0,5 mm:
 - : geen asbest waargenomen

ANALYSECERTIFICAAT

Project code : 942214
Project omschrijving : 2019136745-051003812
Opdrachtgever : Eurofins Analytico B.V.

Opmerkingen m.b.t. analyses

Opmerking(en) algemeen

Asbest

Individuele monsters van dit project zijn als asbest verdacht gekwalificeerd. De analysedeelmonsters zijn met beschermende maatregelen in het laboratorium in behandeling genomen.

Opmerking bij project: - Eurofins Omegam heeft het asbestonderzoek in dit/deze monster(s) uitgevoerd volgens de NEN 5898, en zoals beschreven in een aparte bijlage als onderdeel van dit analysecertificaat. Voor de analyseresultaten van het asbestonderzoek geldt dat Eurofins Omegam de analyse heeft uitgevoerd in de monsters die de opdrachtgever, zoals deze staan vermeld in de koptekst van dit analysecertificaat, zelf heeft genomen of laten nemen en aan Eurofins Omegam heeft aangeboden. Eurofins Omegam draagt geen verantwoordelijkheid inzake de herkomst en representativiteit alsmede de veiligheid tijdens de monsterneming.

ANALYSECERTIFICAAT

Project code : 942214
Project omschrijving : 2019136745-051003812
Opdrachtgever : Eurofins Analytico B.V.

Barcodeschema's

<i>Monstercode</i>	<i>Uw referentie</i>	<i>monster</i>	<i>diepte</i>	<i>barcode</i>
6088734	MM1 ASB	MM1 ASB	-	1556717MG
6088735	MM2 ASB	MM2 ASB	-	1556719MG
6088736	MM3 ASB	MM3 ASB	-	1544719MG
6088737	MM4 ASB	MM4 ASB	-	1556718MG
6088738	MM5 ASB	MM5 ASB	-	1544782MG
6088739	MM6 ASB	MM6 ASB	-	1544790MG
6088740	MM7 ASB	MM7 ASB	-	1544713MG
6088741	MM8 ASB	MM8 ASB	-	1544712MG
6088742	MM9 ASB	MM9 ASB	-	1556715MG

ANALYSECERTIFICAAT

Project code : 942214
Project omschrijving : 2019136745-051003812
Opdrachtgever : Eurofins Analytico B.V.

Analysemethoden in Grond (AS3000)

AS3000

In dit analysecertificaat zijn de met 'S' gemerkte analyses uitgevoerd volgens de analysemethoden beschreven in het "Accreditatieschema Laboratoriumanalyses voor grond-, waterbodem- en grondwateronderzoek (AS SIKB 3000)". Het laboratoriumonderzoek is uitgevoerd volgens de onderstaande analysemethoden. Deze analyses zijn vastgelegd in het geldende accreditatie-certificaat met bijbehorende verrichtingenlijst L086 van Eurofins Omegam BV.

Asbestonderzoek : Conform AS3070 prestatieblad 1 en NEN 5898



Vlam
T.a.v. Robin Pronk
Westerduinweg 10
1755 LC PETTEN
NETHERLANDS

Analyscertificaat

Datum: 24-Sep-2019

Hierbij ontvangt u de resultaten van het navolgende laboratoriumonderzoek.

Certificaatnummer/Versie	2019136725/1
Uw project/verslagnummer	051003812
Uw projectnaam	Falga Den Helder
Uw ordernummer	
Monster(s) ontvangen	19-Sep-2019

Dit certificaat mag uitsluitend in zijn geheel worden gereproduceerd.
De analyse resultaten hebben alleen betrekking op het beproefde object.

De grondmonsters worden tot 4 weken na datum ontvangst bewaard en watermonsters tot 2 weken na datum ontvangst. Zonder tegenbericht worden de monsters nadien afgevoerd.
Indien de monsters langer bewaard dienen te blijven verzoeken wij U dit exemplaar uiterlijk 1 werkdag voor afloop van de standaardbewaarperiode ondertekend aan ons te retourneren. Voor de kosten van het langer bewaren van monsters verwijzen wij naar de prijslijst.

Bewaren tot:

Datum:

Naam:

Handtekening:

Wij vertrouwen erop uw opdracht hiermee naar verwachting te hebben uitgevoerd, mocht U naar aanleiding van dit analysecertificaat nog vragen hebben verzoeken wij U contact op te nemen met de afdeling Verkoop en Advies.

Met vriendelijke groet,

Eurofins Analytico B.V.



Ing. A. Veldhuizen
Technical Manager

Eurofins Analytico B.V.

Gildeweg 42-46
3771 NB Barneveld
P.O. Box 459
3770 AL Barneveld NL

Tel. +31 (0)34 242 63 00
Fax +31 (0)34 242 63 99
E-mail info-env@eurofins.nl
Site www.eurofins.nl

BNP Paribas S.A. 227 9245 25
IBAN: NL71BNPA0227924525
BIC: BNPANL2A
KvK/CoC No. 09088623
BTW/VAT No. NL 8043.14.883.B01

Eurofins Analytico B.V. is ISO 14001: 2015 gecertificeerd door TÜV en erkend door het Vlaamse Gewest (OVAM en Dep. Omgeving), het Brusselse Gewest (BIM), het Waalse Gewest (DGRNE-OWD) en door de overheid van Luxemburg (MEV).

Analysecertificaat

Uw project/verslagnummer	051003812	Certificaatnummer/Versie	2019136725/1
Uw projectnaam	Falga Den Helder	Startdatum	19-Sep-2019
Uw ordernummer		Rapportagedatum	24-Sep-2019/14:16
Monsternemer	Mathijs Vlam	Bijlage	A, B, C
Monstermatrix	Grond (AS3000)	Pagina	1/2

Analyse	Eenheid	1	2	3	4
Voorbehandeling					
Cryogeen malen AS3000		Uitgevoerd	Uitgevoerd	Uitgevoerd	Uitgevoerd
Bodemkundige analyses					
S Droge stof	% (m/m)	91.6	94.7	93.1	92.7
S Organische stof	% (m/m) ds	1.4	1.0	2.8	2.0
Gloeirest	% (m/m) ds	98.4	98.8	97.0	97.9
S Korrelgrootte < 2 µm (Lutum)	% (m/m) ds	2.3	<2.0	2.4	<2.0
Metalen					
S Barium (Ba)	mg/kg ds	<20	<20	42	<20
S Cadmium (Cd)	mg/kg ds	<0.20	<0.20	<0.20	<0.20
S Kobalt (Co)	mg/kg ds	<3.0	<3.0	<3.0	<3.0
S Koper (Cu)	mg/kg ds	5.9	<5.0	6.9	5.5
S Kwik (Hg)	mg/kg ds	0.069	<0.050	0.074	<0.050
S Molybdeen (Mo)	mg/kg ds	<1.5	<1.5	<1.5	<1.5
S Nikkel (Ni)	mg/kg ds	<4.0	<4.0	4.3	<4.0
S Lood (Pb)	mg/kg ds	22	14	54	270
S Zink (Zn)	mg/kg ds	33	<20	53	27
Minerale olie					
Minerale olie (C10-C12)	mg/kg ds	<3.0	<3.0	<3.0	<3.0
Minerale olie (C12-C16)	mg/kg ds	<5.0	<5.0	<5.0	<5.0
Minerale olie (C16-C21)	mg/kg ds	<5.0	<5.0	<5.0	<5.0
Minerale olie (C21-C30)	mg/kg ds	12	<11	12	<11
Minerale olie (C30-C35)	mg/kg ds	9.6	<5.0	8.6	<5.0
Minerale olie (C35-C40)	mg/kg ds	<6.0	<6.0	<6.0	<6.0
S Minerale olie totaal (C10-C40)	mg/kg ds	<35	<35	<35	<35
Polychloorbifenylen, PCB					
S PCB 28	mg/kg ds	<0.0010	<0.0010	<0.0010	<0.0010
S PCB 52	mg/kg ds	<0.0010	<0.0010	<0.0010	<0.0010
S PCB 101	mg/kg ds	<0.0010	<0.0010	0.0013	<0.0010
S PCB 118	mg/kg ds	<0.0010	<0.0010	<0.0010	<0.0010

Nr.	Monsterschrijving	Datum monstername	Monster nr.
1	MM1 bovengrond	18-Sep-2019	10938253
2	MM2 bovengrond	18-Sep-2019	10938254
3	MM3 bovengrond	18-Sep-2019	10938255
4	MM4 bovengrond	18-Sep-2019	10938256



Q: door RvA geaccrediteerde verrichting
 R: AP04 erkende verrichting
 S: AS SIKB erkende verrichting
 V: VLAREL erkende verrichting

Eurofins Analytico B.V.

Gildeweg 42-46
 3771 NB Barneveld
 P.O. Box 459
 3770 AL Barneveld NL
 Tel. +31 (0)34 242 63 00
 Fax +31 (0)34 242 63 99
 E-mail info-env@eurofins.nl
 Site www.eurofins.nl

BNP Paribas S.A. 227 9245 25
 IBAN: NL71BNPA0227924525
 BIC: BNPANL2A
 KvK/CoC No. 09088623
 BTW/VAT No. NL 8043.14.883.B01

Dit certificaat mag uitsluitend in zijn geheel worden gereproduceerd.
 Eurofins Analytico B.V. is ISO 14001: 2015 gecertificeerd door TÜV en erkend door het Vlaamse Gewest (OVAM en Dep. Omgeving), het Brusselse Gewest (BIM), het Waalse Gewest (DGRNE-OWD) en door de overheid van Luxemburg (MEV).



Analysecertificaat

Uw project/verslagnummer	051003812	Certificaatnummer/Versie	2019136725/1
Uw projectnaam	Falga Den Helder	Startdatum	19-Sep-2019
Uw ordernummer		Rapportagedatum	24-Sep-2019/14:16
Monsternemer	Mathijs Vlam	Bijlage	A, B, C
Monstermatrix	Grond (AS3000)	Pagina	2/2

Analyse	Eenheid	1	2	3	4
S PCB 138	mg/kg ds	<0.0010	<0.0010	0.0023 ¹⁾	<0.0010
S PCB 153	mg/kg ds	0.0013	<0.0010	0.0028	<0.0010
S PCB 180	mg/kg ds	<0.0010	<0.0010	0.0015	<0.0010
S PCB (som 7) (factor 0,7)	mg/kg ds	0.0055	0.0049 ²⁾	0.010	0.0049 ²⁾
Polycyclische Aromatische Koolwaterstoffen, PAK					
S Naftaleen	mg/kg ds	<0.050	<0.050	<0.050	<0.050
S Fenanthreen	mg/kg ds	0.33	0.10	0.29	0.17
S Anthraceen	mg/kg ds	0.099	<0.050	0.053	<0.050
S Fluorantheen	mg/kg ds	0.54	0.20	0.40	0.33
S Benzo(a)anthraceen	mg/kg ds	0.31	0.10	0.19	0.19
S Chryseen	mg/kg ds	0.33	0.10	0.22	0.20
S Benzo(k)fluorantheen	mg/kg ds	0.16	<0.050	0.098	0.092
S Benzo(a)pyreen	mg/kg ds	0.30	0.087	0.12	0.18
S Benzo(ghi)peryleen	mg/kg ds	0.21	0.061	0.11	0.12
S Indeno(123-cd)pyreen	mg/kg ds	0.24	0.068	0.14	0.13
S PAK VROM (10) (factor 0,7)	mg/kg ds	2.6	0.82	1.6	1.5

Nr.	Monsterschrijving	Datum monstername	Monster nr.
1	MM1 bovengrond	18-Sep-2019	10938253
2	MM2 bovengrond	18-Sep-2019	10938254
3	MM3 bovengrond	18-Sep-2019	10938255
4	MM4 bovengrond	18-Sep-2019	10938256

Eurofins Analytico B.V.

Gildeweg 42-46
3771 NB Barneveld
P.O. Box 459
3770 AL Barneveld NL

Tel. +31 (0)34 242 63 00
Fax +31 (0)34 242 63 99
E-mail info-env@eurofins.nl
Site www.eurofins.nl

BNP Paribas S.A. 227 9245 25
IBAN: NL71BNPA0227924525
BIC: BNPANL2A
KvK/CoC No. 09088623
BTW/VAT No. NL 8043.14.883.B01



Q: door RvA geaccrediteerde verrichting
R: AP04 erkende verrichting
S: AS SIKB erkende verrichting
V: VLAREL erkende verrichting

Dit certificaat mag uitsluitend in zijn geheel worden gereproduceerd.
Eurofins Analytico B.V. is ISO 14001: 2015 gecertificeerd door TÜV en erkend door het Vlaamse Gewest (OVAM en Dep. Omgeving), het Brusselse Gewest (BIM), het Waalse Gewest (DGRNE-OWD) en door de overheid van Luxemburg (MEV).



Akkoord
Pr.coörd.

VA



Bijlage (A) met deelmonsterinformatie behorende bij analysecertificaat 2019136725/1

Pagina 1/1

Monster nr.	Boornr	Omschrijving	Van	Tot	Barcode	Monstername ID/Monsteromsch.
10938253	30	30-1	0	50	0537503860	MM1 bovengrond
10938253	28	28-1	0	50	0537503888	MM1 bovengrond
10938253	27	27-1	0	50	0537503839	MM1 bovengrond
10938253	26	26-1	0	50	0537503891	MM1 bovengrond
10938253	31	31-1	0	50	0537504099	MM1 bovengrond
10938253	34	34-1	0	50	0537504115	MM1 bovengrond
10938254	43	43-1	0	50	0537504086	MM2 bovengrond
10938254	39	39-1	0	50	0537504041	MM2 bovengrond
10938254	40	40-1	0	50	0537504090	MM2 bovengrond
10938254	20	20-1	0	50	0537504168	MM2 bovengrond
10938254	21	21-1	0	50	0537504164	MM2 bovengrond
10938254	24	24-1	0	50	0537504156	MM2 bovengrond
10938255	45	45-1	0	50	0537504084	MM3 bovengrond
10938255	55	55-1	0	50	0537504031	MM3 bovengrond
10938255	53	53-1	0	50	0537038856	MM3 bovengrond
10938255	50	50-1	0	50	0537504087	MM3 bovengrond
10938255	48	48-1	0	50	0537504089	MM3 bovengrond
10938255	59	59-1	0	50	0537503836	MM3 bovengrond
10938256	42	42-1	0	50	0537504075	MM4 bovengrond
10938256	07	07-1	0	45	0537503847	MM4 bovengrond
10938256	01	01-1	0	45	0537503852	MM4 bovengrond
10938256	08	08-1	0	50	0537503832	MM4 bovengrond
10938256	02	02-1	0	20	0537503840	MM4 bovengrond
10938256	03	03-1	0	50	0537503835	MM4 bovengrond



Eurofins Analytico B.V.

Gildeweg 42-46
3771 NB Barneveld
P.O. Box 459
3770 AL Barneveld NL
Tel. +31 (0)34 242 63 00
Fax +31 (0)34 242 63 99
E-mail info-env@eurofins.nl
Site www.eurofins.nl

BNP Paribas S.A. 227 9245 25
IBAN: NL71BNPA0227924525
BIC: BNPANL2A
KvK/CoC No. 09088623
BTW/VAT No. NL 8043.14.883.B01

Eurofins Analytico B.V. is ISO 14001: 2015 gecertificeerd door TÜV en erkend door het Vlaamse Gewest (OVAM en Dep. Omgeving), het Brusselse Gewest (BIM), het Waalse Gewest (DGRNE-OWD) en door de overheid van Luxemburg (MEV).

**Bijlage (B) met opmerkingen behorende bij analysecertificaat 2019136725/1**

Pagina 1/1

Opmerking 1)

PCB 138 kan positief beïnvloed worden door PCB 163.

Opmerking 2)

De toetswaarde van de som is gelijk aan de sommatie van 0,7*RG

**Eurofins Analytico B.V.**

Gildeweg 42-46 Tel. +31 (0)34 242 63 00
3771 NB Barneveld Fax +31 (0)34 242 63 99
P.O. Box 459 E-mail info-env@eurofins.nl
3770 AL Barneveld NL Site www.eurofins.nl

BNP Paribas S.A. 227 9245 25
IBAN: NL71BNPA0227924525
BIC: BNPNL2A
KvK/CoC No. 09088623
BTW/VAT No. NL 8043.14.883.B01

Eurofins Analytico B.V. is ISO 14001: 2015 gecertificeerd door TÜV
en erkend door het Vlaamse Gewest (OVAM en Dep. Omgeving),
het Brusselse Gewest (BIM), het Waalse Gewest (DGRNE-OWD)
en door de overheid van Luxemburg (MEV).



Bijlage (C) met methodeverwijzingen behorende bij analysecertificaat 2019136725/1

Pagina 1/1

Analyse	Methode	Techniek	Methode referentie
Cryogeen malen	W0106	Voorbehandeling	Cf. AS3000
Droge Stof	W0104	Gravimetrie	Cf. pb 3010-2 en gw. NEN-EN 15934
Organische stof (gloeiverlies)	W0109	Gravimetrie	Cf. pb 3010-3 en cf. NEN 5754
Korrelgrootte < 2 µm (lutum)	W0171	Sedimentatie	Cf. pb 3010-4 en gw. NEN 5753
Barium (Ba)	W0423	ICP-MS	Cf. pb 3010-5 en cf. NEN-EN-ISO 17294-2
Cadmium (Cd)	W0423	ICP-MS	Cf. pb 3010-5 en cf. NEN-EN-ISO 17294-2
Kobalt (Co)	W0423	ICP-MS	Cf. pb 3010-5 en cf. NEN-EN-ISO 17294-2
Koper (Cu)	W0423	ICP-MS	Cf. pb 3010-5 en cf. NEN-EN-ISO 17294-2
Kwik (Hg)	W0423	ICP-MS	Cf. pb 3010-5 en cf. NEN-EN-ISO 17294-2
Molybdeen (Mo)	W0423	ICP-MS	Cf. pb 3010-5 en cf. NEN-EN-ISO 17294-2
Nikkel (Ni)	W0423	ICP-MS	Cf. pb 3010-5 en cf. NEN-EN-ISO 17294-2
Lood (Pb)	W0423	ICP-MS	Cf. pb 3010-5 en cf. NEN-EN-ISO 17294-2
Zink (Zn)	W0423	ICP-MS	Cf. pb 3010-5 en cf. NEN-EN-ISO 17294-2
Minerale Olie (C10-C40)	W0202	GC-FID	Cf. pb 3010-7 en gw. NEN-EN-ISO 16703
PCB (7)	W0271	GC-MS	Cf. pb 3010-8 en gw. NEN 6980
PAK som AS3000/AP04	W0271	GC-MS	Cf. pb. 3010-6 en gw. NEN-ISO 18287
PAK (10) (VROM)	W0271	GC-MS	Cf. pb. 3010-6 en gw. NEN-ISO 18287

Nadere informatie over de toegepaste onderzoeksmethoden alsmede een classificatie van de meetonzekerheid staan vermeld in ons overzicht "Specificaties analysemethoden", versie juni 2019.



Eurofins Analytico B.V.

Gildeweg 42-46
3771 NB Barneveld
P.O. Box 459
3770 AL Barneveld NL

Tel. +31 (0)34 242 63 00
Fax +31 (0)34 242 63 99
E-mail info-env@eurofins.nl
Site www.eurofins.nl

BNP Paribas S.A. 227 9245 25
IBAN: NL71BNPA0227924525
BIC: BNPANL2A
KvK/CoC No. 09088623
BTW/VAT No. NL 8043.14.883.B01

Eurofins Analytico B.V. is ISO 14001: 2015 gecertificeerd door TÜV en erkend door het Vlaamse Gewest (OVAM en Dep. Omgeving), het Brusselse Gewest (BIM), het Waalse Gewest (DGRNE-OWD) en door de overheid van Luxemburg (MEV).



Vlam
T.a.v. Robin Pronk
Westerduinweg 10
1755 LC PETTEN
NETHERLANDS

Analyscertificaat

Datum: 24-Sep-2019

Hierbij ontvangt u de resultaten van het navolgende laboratoriumonderzoek.

Certificaatnummer/Versie	2019136726/1
Uw project/verslagnummer	051003812
Uw projectnaam	Falga Den Helder
Uw ordernummer	
Monster(s) ontvangen	19-Sep-2019

Dit certificaat mag uitsluitend in zijn geheel worden gereproduceerd.
De analyse resultaten hebben alleen betrekking op het beproefde object.

De grondmonsters worden tot 4 weken na datum ontvangst bewaard en watermonsters tot 2 weken na datum ontvangst. Zonder tegenbericht worden de monsters nadien afgevoerd.
Indien de monsters langer bewaard dienen te blijven verzoeken wij U dit exemplaar uiterlijk 1 werkdag voor afloop van de standaardbewaarperiode ondertekend aan ons te retourneren. Voor de kosten van het langer bewaren van monsters verwijzen wij naar de prijslijst.

Bewaren tot:

Datum:

Naam:

Handtekening:

Wij vertrouwen erop uw opdracht hiermee naar verwachting te hebben uitgevoerd, mocht U naar aanleiding van dit analyscertificaat nog vragen hebben verzoeken wij U contact op te nemen met de afdeling Verkoop en Advies.

Met vriendelijke groet,

Eurofins Analytico B.V.



Ing. A. Veldhuizen
Technical Manager

Eurofins Analytico B.V.

Gildeweg 42-46
3771 NB Barneveld
P.O. Box 459
3770 AL Barneveld NL

Tel. +31 (0)34 242 63 00
Fax +31 (0)34 242 63 99
E-mail info-env@eurofins.nl
Site www.eurofins.nl

BNP Paribas S.A. 227 9245 25
IBAN: NL71BNPA0227924525
BIC: BNPANL2A
KvK/CoC No. 09088623
BTW/VAT No. NL 8043.14.883.B01

Eurofins Analytico B.V. is ISO 14001: 2015 gecertificeerd door TÜV en erkend door het Vlaamse Gewest (OVAM en Dep. Omgeving), het Brusselse Gewest (BIM), het Waalse Gewest (DGRNE-OWD) en door de overheid van Luxemburg (MEV).



Analysecertificaat

Uw project/verslagnummer	051003812	Certificaatnummer/Versie	2019136726/1
Uw projectnaam	Falga Den Helder	Startdatum	19-Sep-2019
Uw ordernummer		Rapportagedatum	24-Sep-2019/14:17
Monsternemer	Mathijs Vlam	Bijlage	A, B, C
Monstermatrix	Grond (AS3000)	Pagina	1/2

Analyse	Eenheid	1	2	3
Voorbehandeling				
Cryogeen malen AS3000		Uitgevoerd	Uitgevoerd	Uitgevoerd
Bodemkundige analyses				
S Droge stof	% (m/m)	82.8	81.2	85.4
S Organische stof	% (m/m) ds	<0.7	<0.7	<0.7
Gloeirest	% (m/m) ds	99.7	99.3	99.4
S Korrelgrootte < 2 µm (Lutum)	% (m/m) ds	<2.0	<2.0	<2.0
Metalen				
S Barium (Ba)	mg/kg ds	<20	<20	<20
S Cadmium (Cd)	mg/kg ds	<0.20	<0.20	<0.20
S Kobalt (Co)	mg/kg ds	<3.0	<3.0	<3.0
S Koper (Cu)	mg/kg ds	<5.0	<5.0	<5.0
S Kwik (Hg)	mg/kg ds	<0.050	<0.050	<0.050
S Molybdeen (Mo)	mg/kg ds	<1.5	<1.5	<1.5
S Nikkel (Ni)	mg/kg ds	<4.0	<4.0	<4.0
S Lood (Pb)	mg/kg ds	<10	<10	<10
S Zink (Zn)	mg/kg ds	<20	<20	<20
Minerale olie				
Minerale olie (C10-C12)	mg/kg ds	<3.0	<3.0	<3.0
Minerale olie (C12-C16)	mg/kg ds	<5.0	<5.0	<5.0
Minerale olie (C16-C21)	mg/kg ds	<5.0	<5.0	<5.0
Minerale olie (C21-C30)	mg/kg ds	<11	<11	<11
Minerale olie (C30-C35)	mg/kg ds	<5.0	<5.0	<5.0
Minerale olie (C35-C40)	mg/kg ds	<6.0	<6.0	<6.0
S Minerale olie totaal (C10-C40)	mg/kg ds	<35	<35	<35
Polychloorbifenylen, PCB				
S PCB 28	mg/kg ds	<0.0010	<0.0010	<0.0010
S PCB 52	mg/kg ds	<0.0010	<0.0010	<0.0010
S PCB 101	mg/kg ds	<0.0010	<0.0010	<0.0010
S PCB 118	mg/kg ds	<0.0010	<0.0010	<0.0010

Nr.	Monsterschrijving	Datum monstername	Monster nr.
1	MM5 ondergrond	18-Sep-2019	10938263
2	MM6 ondergrond	18-Sep-2019	10938264
3	MM7 ondergrond	18-Sep-2019	10938265



Q: door RvA geaccrediteerde verrichting
 R: AP04 erkende verrichting
 S: AS SIKB erkende verrichting
 V: VLAREL erkende verrichting

Eurofins Analytico B.V.

Gildeweg 42-46
 3771 NB Barneveld
 P.O. Box 459
 3770 AL Barneveld NL
 Tel. +31 (0)34 242 63 00
 Fax +31 (0)34 242 63 99
 E-mail info-env@eurofins.nl
 Site www.eurofins.nl

BNP Paribas S.A. 227 9245 25
 IBAN: NL71BNPA0227924525
 BIC: BNPANL2A
 KvK/CoC No. 09088623
 BTW/VAT No. NL 8043.14.883.B01

Dit certificaat mag uitsluitend in zijn geheel worden gereproduceerd.
 Eurofins Analytico B.V. is ISO 14001: 2015 gecertificeerd door TÜV en erkend door het Vlaamse Gewest (OVAM en Dep. Omgeving), het Brusselse Gewest (BIM), het Waalse Gewest (DGRNE-OWD) en door de overheid van Luxemburg (MEV).



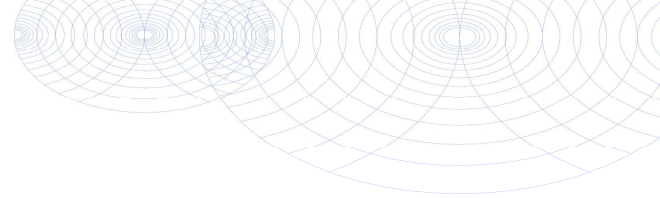

Bijlage (A) met deelmonsterinformatie behorende bij analysecertificaat 2019136726/1

Pagina 1/1

Monster nr.	Boornr	Omschrijving	Van	Tot	Barcode	Monstername ID/Monsteromsch.
10938263	13	13-4	140	190	0537504192	MM5 ondergrond
10938263	04	04-4	125	175	0537504172	MM5 ondergrond
10938263	11	11-5	140	190	0537038869	MM5 ondergrond
10938263	16	16-5	130	180	0537038870	MM5 ondergrond
10938263	05	05-3	100	150	0537503666	MM5 ondergrond
10938263	18	18-5	170	180	0537503894	MM5 ondergrond
10938264	10	10-4	150	170	0537504096	MM6 ondergrond
10938264	09	09-3	75	110	0537038692	MM6 ondergrond
10938264	09	09-4	110	150	0537038682	MM6 ondergrond
10938264	15	15-3	80	130	0537503893	MM6 ondergrond
10938264	15	15-4	130	150	0537503908	MM6 ondergrond
10938264	10	10-3	100	150	0537504104	MM6 ondergrond
10938265	06	06-3	100	140	0537504145	MM7 ondergrond
10938265	07	07-3	105	150	0537503774	MM7 ondergrond
10938265	01	01-4	130	160	0537504111	MM7 ondergrond
10938265	08	08-3	110	150	0537504097	MM7 ondergrond
10938265	02	02-5	140	190	0537038699	MM7 ondergrond
10938265	03	03-3	90	140	0537503828	MM7 ondergrond



Eurofins Analytico B.V.

Gildeweg 42-46
 3771 NB Barneveld
 P.O. Box 459
 3770 AL Barneveld NL
 Tel. +31 (0)34 242 63 00
 Fax +31 (0)34 242 63 99
 E-mail info-env@eurofins.nl
 Site www.eurofins.nl

BNP Paribas S.A. 227 9245 25
 IBAN: NL71BNPA0227924525
 BIC: BNPANL2A
 KvK/CoC No. 09088623
 BTW/VAT No. NL 8043.14.883.B01

Eurofins Analytico B.V. is ISO 14001: 2015 gecertificeerd door TÜV en erkend door het Vlaamse Gewest (OVAM en Dep. Omgeving), het Brusselse Gewest (BIM), het Waalse Gewest (DGRNE-OWD) en door de overheid van Luxemburg (MEV).

**Bijlage (B) met opmerkingen behorende bij analysecertificaat 2019136726/1**

Pagina 1/1

Opmerking 1)De toetswaarde van de som is gelijk aan de sommatie van $0,7 \cdot RG$ **Eurofins Analytico B.V.**

Gildeweg 42-46 Tel. +31 (0)34 242 63 00
3771 NB Barneveld Fax +31 (0)34 242 63 99
P.O. Box 459 E-mail info-env@eurofins.nl
3770 AL Barneveld NL Site www.eurofins.nl

BNP Paribas S.A. 227 9245 25
IBAN: NL71BNPA0227924525
BIC: BNPANL2A
KvK/CoC No. 09088623
BTW/VAT No. NL 8043.14.883.B01

Eurofins Analytico B.V. is ISO 14001: 2015 gecertificeerd door TÜV en erkend door het Vlaamse Gewest (OVAM en Dep. Omgeving), het Brusselse Gewest (BIM), het Waalse Gewest (DGRNE-OWD) en door de overheid van Luxemburg (MEV).



Bijlage (C) met methodeverwijzingen behorende bij analysecertificaat 2019136726/1

Pagina 1/1

Analyse	Methode	Techniek	Methode referentie
Cryogeen malen	W0106	Voorbehandeling	Cf. AS3000
Droge Stof	W0104	Gravimetrie	Cf. pb 3010-2 en gw. NEN-EN 15934
Organische stof (gloeiverlies)	W0109	Gravimetrie	Cf. pb 3010-3 en cf. NEN 5754
Korrelgrootte < 2 µm (lutum)	W0171	Sedimentatie	Cf. pb 3010-4 en gw. NEN 5753
Barium (Ba)	W0423	ICP-MS	Cf. pb 3010-5 en cf. NEN-EN-ISO 17294-2
Cadmium (Cd)	W0423	ICP-MS	Cf. pb 3010-5 en cf. NEN-EN-ISO 17294-2
Kobalt (Co)	W0423	ICP-MS	Cf. pb 3010-5 en cf. NEN-EN-ISO 17294-2
Koper (Cu)	W0423	ICP-MS	Cf. pb 3010-5 en cf. NEN-EN-ISO 17294-2
Kwik (Hg)	W0423	ICP-MS	Cf. pb 3010-5 en cf. NEN-EN-ISO 17294-2
Molybdeen (Mo)	W0423	ICP-MS	Cf. pb 3010-5 en cf. NEN-EN-ISO 17294-2
Nikkel (Ni)	W0423	ICP-MS	Cf. pb 3010-5 en cf. NEN-EN-ISO 17294-2
Lood (Pb)	W0423	ICP-MS	Cf. pb 3010-5 en cf. NEN-EN-ISO 17294-2
Zink (Zn)	W0423	ICP-MS	Cf. pb 3010-5 en cf. NEN-EN-ISO 17294-2
Minerale Olie (C10-C40)	W0202	GC-FID	Cf. pb 3010-7 en gw. NEN-EN-ISO 16703
PCB (7)	W0271	GC-MS	Cf. pb 3010-8 en gw. NEN 6980
PAK (10) (VROM)	W0271	GC-MS	Cf. pb. 3010-6 en gw. NEN-ISO 18287
PAK som AS3000/AP04	W0271	GC-MS	Cf. pb. 3010-6 en gw. NEN-ISO 18287

Nadere informatie over de toegepaste onderzoeksmethoden alsmede een classificatie van de meetonzekerheid staan vermeld in ons overzicht "Specificaties analysemethoden", versie juni 2019.



Eurofins Analytico B.V.

Gildeweg 42-46
3771 NB Barneveld
P.O. Box 459
3770 AL Barneveld NL

Tel. +31 (0)34 242 63 00
Fax +31 (0)34 242 63 99
E-mail info-env@eurofins.nl
Site www.eurofins.nl

BNP Paribas S.A. 227 9245 25
IBAN: NL71BNPA0227924525
BIC: BNPANL2A
KvK/CoC No. 09088623
BTW/VAT No. NL 8043.14.883.B01

Eurofins Analytico B.V. is ISO 14001: 2015 gecertificeerd door TÜV en erkend door het Vlaamse Gewest (OVAM en Dep. Omgeving), het Brusselse Gewest (BIM), het Waalse Gewest (DGRNE-OWD) en door de overheid van Luxemburg (MEV).



Vlam
T.a.v. Mathijs Vlam
Westerduinweg 10
1755 LE PETTEN

Analyscertificaat

Datum: 27-Sep-2019

Hierbij ontvangt u de resultaten van het navolgende laboratoriumonderzoek.

Certificaatnummer/Versie	2019140304/1
Uw project/verslagnummer	051003812
Uw projectnaam	Falga Den Helder
Uw ordernummer	
Monster(s) ontvangen	25-Sep-2019

Dit certificaat mag uitsluitend in zijn geheel worden gereproduceerd.
De analyse resultaten hebben alleen betrekking op het beproefde object.

De grondmonsters worden tot 4 weken na datum ontvangst bewaard en watermonsters tot 2 weken na datum ontvangst. Zonder tegenbericht worden de monsters nadien afgevoerd.
Indien de monsters langer bewaard dienen te blijven verzoeken wij U dit exemplaar uiterlijk 1 werkdag voor afloop van de standaardbewaarperiode ondertekend aan ons te retourneren. Voor de kosten van het langer bewaren van monsters verwijzen wij naar de prijslijst.

Bewaren tot:

Datum:

Naam:

Handtekening:

Wij vertrouwen erop uw opdracht hiermee naar verwachting te hebben uitgevoerd, mocht U naar aanleiding van dit analysecertificaat nog vragen hebben verzoeken wij U contact op te nemen met de afdeling Verkoop en Advies.

Met vriendelijke groet,

Eurofins Analytico B.V.



Ing. A. Veldhuizen
Technical Manager

Eurofins Analytico B.V.

Gildeweg 42-46
3771 NB Barneveld
P.O. Box 459
3770 AL Barneveld NL

Tel. +31 (0)34 242 63 00
Fax +31 (0)34 242 63 99
E-mail info-env@eurofins.nl
Site www.eurofins.nl

BNP Paribas S.A. 227 9245 25
IBAN: NL71BNPA0227924525
BIC: BNPANL2A
KvK/CoC No. 09088623
BTW/VAT No. NL 8043.14.883.B01

Eurofins Analytico B.V. is ISO 14001: 2015 gecertificeerd door TÜV en erkend door het Vlaamse Gewest (OVAM en Dep. Omgeving), het Brusselse Gewest (BIM), het Waalse Gewest (DGRNE-OWD) en door de overheid van Luxemburg (MEV).

Analysecertificaat

Uw project/verslagnummer	051003812	Certificaatnummer/Versie	2019140304/1
Uw projectnaam	Falga Den Helder	Startdatum	25-Sep-2019
Uw ordernummer		Rapportagedatum	27-Sep-2019/07:37
Monsternemer	Mathijs Vlam	Bijlage	A, C
Monstermatrix	Grond (AS3000)	Pagina	1/2

Analyse	Eenheid	1	2	3	4	5
Voorbehandeling						
Cryogeen malen AS3000		Uitgevoerd	Uitgevoerd	Uitgevoerd	Uitgevoerd	Uitgevoerd
Bodemkundige analyses						
S Droge stof	% (m/m)	94.2	85.8	92.2	95.5	92.8
Metalen						
S Lood (Pb)	mg/kg ds	22	22	18	13	13

Nr.	Monsterschrijving	Datum monstername	Monster nr.
1	01-1	18-Sep-2019	10949712
2	02-1	18-Sep-2019	10949713
3	03-1	18-Sep-2019	10949714
4	07-1	18-Sep-2019	10949715
5	08-1	18-Sep-2019	10949716



Q: door RvA geaccrediteerde verrichting
 A: AP04 erkende verrichting
 S: AS SIKB erkende verrichting
 V: VLAREL erkende verrichting

Eurofins Analytico B.V.

Gildeweg 42-46
 3771 NB Barneveld
 P.O. Box 459
 3770 AL Barneveld NL
 Tel. +31 (0)34 242 63 00
 Fax +31 (0)34 242 63 99
 E-mail info-env@eurofins.nl
 Site www.eurofins.nl

BNP Paribas S.A. 227 9245 25
 IBAN: NL71BNPA0227924525
 BIC: BNPANL2A
 KvK/CoC No. 09088623
 BTW/VAT No. NL 8043.14.883.B01

Dit certificaat mag uitsluitend in zijn geheel worden gereproduceerd.
 Eurofins Analytico B.V. is ISO 14001: 2015 gecertificeerd door TÜV en erkend door het Vlaamse Gewest (OVAM en Dep. Omgeving), het Brusselse Gewest (BIM), het Waalse Gewest (DGRNE-OWD) en door de overheid van Luxemburg (MEV).





Analysecertificaat

Uw project/verslagnummer	051003812	Certificaatnummer/Versie	2019140304/1
Uw projectnaam	Falga Den Helder	Startdatum	25-Sep-2019
Uw ordernummer		Rapportagedatum	27-Sep-2019/07:37
Monsternemer	Mathijs Vlam	Bijlage	A, C
Monstermatrix	Grond (AS3000)	Pagina	2/2

Analyse	Eenheid	6
Voorbehandeling		
Cryogeen malen AS3000		Uitgevoerd
Bodemkundige analyses		
S Droge stof	% (m/m)	95.8
Metalen		
S Lood (Pb)	mg/kg ds	<10

Nr. Monsteromschrijving	Datum monstername	Monster nr.
6 42-1	18-Sep-2019	10949717

Eurofins Analytico B.V.

Gildeweg 42-46
3771 NB Barneveld
P.O. Box 459
3770 AL Barneveld NL

Tel. +31 (0)34 242 63 00
Fax +31 (0)34 242 63 99
E-mail info-env@eurofins.nl
Site www.eurofins.nl

BNP Paribas S.A. 227 9245 25
IBAN: NL71BNPA0227924525
BIC: BNPANL2A
KvK/CoC No. 09088623
BTW/VAT No. NL 8043.14.883.B01



Q: door RvA geaccrediteerde verrichting
A: AP04 erkende verrichting
S: AS SIKB erkende verrichting
V: VLAREL erkende verrichting

Dit certificaat mag uitsluitend in zijn geheel worden gereproduceerd.
Eurofins Analytico B.V. is ISO 14001: 2015 gecertificeerd door TÜV en erkend door het Vlaamse Gewest (OVAM en Dep. Omgeving), het Brusselse Gewest (BIM), het Waalse Gewest (DGRNE-OWD) en door de overheid van Luxemburg (MEV).





Bijlage (A) met deelmonsterinformatie behorende bij analysecertificaat 2019140304/1

Pagina 1/1

Monster nr.	Boornr	Omschrijving	Van	Tot	Barcode	Monstername ID/Monsteromsch.
10949712	01	01-1	0	45	0537503852	01-1
10949713	02	02-1	0	20	0537503840	02-1
10949714	03	03-1	0	50	0537503835	03-1
10949715	07	07-1	0	45	0537503847	07-1
10949716	08	08-1	0	50	0537503832	08-1
10949717	42	42-1	0	50	0537504075	42-1



Eurofins Analytico B.V.

Gildeweg 42-46
 3771 NB Barneveld
 P.O. Box 459
 3770 AL Barneveld NL

Tel. +31 (0)34 242 63 00
 Fax +31 (0)34 242 63 99
 E-mail info-env@eurofins.nl
 Site www.eurofins.nl

BNP Paribas S.A. 227 9245 25
 IBAN: NL71BNPA0227924525
 BIC: BNPANL2A
 KvK/CoC No. 09088623
 BTW/VAT No. NL 8043.14.883.B01

Eurofins Analytico B.V. is ISO 14001: 2015 gecertificeerd door TÜV en erkend door het Vlaamse Gewest (OVAM en Dep. Omgeving), het Brusselse Gewest (BIM), het Waalse Gewest (DGRNE-OWD) en door de overheid van Luxemburg (MEV).



Bijlage (C) met methodeverwijzingen behorende bij analysecertificaat 2019140304/1

Pagina 1/1

Analyse	Methode	Techniek	Methode referentie
Cryogeen malen	W0106	Voorbehandeling	Cf. AS3000
Droge Stof	W0104	Gravimetrie	Cf. pb 3010-2 en gw. NEN-EN 15934
Lood (Pb)	W0423	ICP-MS	Cf. pb 3010-5 en cf. NEN-EN-ISO 17294-2

Nadere informatie over de toegepaste onderzoeksmethoden alsmede een classificatie van de meetonzekerheid staan vermeld in ons overzicht "Specificaties analysemethoden", versie juni 2019.



Eurofins Analytico B.V.

Gildeweg 42-46
3771 NB Barneveld
P.O. Box 459
3770 AL Barneveld NL

Tel. +31 (0)34 242 63 00
Fax +31 (0)34 242 63 99
E-mail info-env@eurofins.nl
Site www.eurofins.nl

BNP Paribas S.A. 227 9245 25
IBAN: NL71BNPA0227924525
BIC: BNPANL2A
KvK/CoC No. 09088623
BTW/VAT No. NL 8043.14.883.B01

Eurofins Analytico B.V. is ISO 14001: 2015 gecertificeerd door TÜV en erkend door het Vlaamse Gewest (OVAM en Dep. Omgeving), het Brusselse Gewest (BIM), het Waalse Gewest (DGRNE-OWD) en door de overheid van Luxemburg (MEV).

Vlam Bodem Advies B.V.
T.a.v. Robin Pronk
Postbus p/a Sch-
1755 LC PETTEN
NETHERLANDS

Analyscertificaat

Datum: 02-Oct-2019

Hierbij ontvangt u de resultaten van het navolgende laboratoriumonderzoek.

Certificaatnummer/Versie	2019142308/1
Uw project/verslagnummer	051003812
Uw projectnaam	Falga Den Helder
Uw ordernummer	051003812
Monster(s) ontvangen	27-Sep-2019

Dit certificaat mag uitsluitend in zijn geheel worden gereproduceerd.
De analyse resultaten hebben alleen betrekking op het beproefde object.

De grondmonsters worden tot 4 weken na datum ontvangst bewaard en watermonsters tot 2 weken na datum ontvangst. Zonder tegenbericht worden de monsters nadien afgevoerd.
Indien de monsters langer bewaard dienen te blijven verzoeken wij U dit exemplaar uiterlijk 1 werkdag voor afloop van de standaardbewaarperiode ondertekend aan ons te retourneren. Voor de kosten van het langer bewaren van monsters verwijzen wij naar de prijslijst.

Bewaren tot:

Datum:

Naam:

Handtekening:

Wij vertrouwen erop uw opdracht hiermee naar verwachting te hebben uitgevoerd, mocht U naar aanleiding van dit analyscertificaat nog vragen hebben verzoeken wij U contact op te nemen met de afdeling Verkoop en Advies.

Met vriendelijke groet,

Eurofins Analytico B.V.



Ing. A. Veldhuizen
Technical Manager

Eurofins Analytico B.V.

Gildeweg 42-46
3771 NB Barneveld
P.O. Box 459
3770 AL Barneveld NL

Tel. +31 (0)34 242 63 00
Fax +31 (0)34 242 63 99
E-mail info-env@eurofins.nl
Site www.eurofins.nl

BNP Paribas S.A. 227 9245 25
IBAN: NL71BNPA0227924525
BIC: BNPANL2A
KvK/CoC No. 09088623
BTW/VAT No. NL 8043.14.883.B01

Eurofins Analytico B.V. is ISO 14001: 2015 gecertificeerd door TÜV en erkend door het Vlaamse Gewest (OVAM en Dep. Omgeving), het Brusselse Gewest (BIM), het Waalse Gewest (DGRNE-OWD) en door de overheid van Luxemburg (MEV).

Analysecertificaat

Uw project/verslagnummer 051003812
 Uw projectnaam Falga Den Helder
 Uw ordernummer 051003812

Monsternemer R. Pronk
 Monstermatrix Water (AS3000)

Certificaatnummer/Versie 2019142308/1
 Startdatum 30-Sep-2019
 Rapportagedatum 02-Oct-2019/13:13
 Bijlage A, B, C
 Pagina 1/4

Analyse	Eenheid	1	2	3	4	5
Metalen						
S Barium (Ba)	µg/L	27	110	20	24	<20
S Cadmium (Cd)	µg/L	<0.20	<0.20	<0.20	<0.20	<0.20
S Kobalt (Co)	µg/L	<2.0	<2.0	<2.0	<2.0	<2.0
S Koper (Cu)	µg/L	<2.0	2.3	<2.0	<2.0	<2.0
S Kwik (Hg)	µg/L	<0.050	<0.050	<0.050	<0.050	<0.050
S Molybdeen (Mo)	µg/L	2.1	3.2	<2.0	<2.0	<2.0
S Nikkel (Ni)	µg/L	<3.0	3.2	<3.0	<3.0	<3.0
S Lood (Pb)	µg/L	<2.0	<2.0	<2.0	<2.0	<2.0
S Zink (Zn)	µg/L	17	17	18	<10	<10
Vluchtige Aromatische Koolwaterstoffen						
S Benzeen	µg/L	<0.20	<0.20	<0.20	<0.20	<0.20
S Toluene	µg/L	<0.20	<0.20	<0.20	<0.20	<0.20
S Ethylbenzeen	µg/L	<0.20	<0.20	<0.20	<0.20	<0.20
S o-Xyleen	µg/L	<0.10	<0.10	<0.10	<0.10	<0.10
S m, p-Xyleen	µg/L	<0.20	<0.20	<0.20	<0.20	<0.20
S Xylenen (som) factor 0,7	µg/L	0.21 ¹⁾	0.21 ¹⁾	0.21 ¹⁾	0.21 ¹⁾	0.21 ¹⁾
BTEX (som)	µg/L	<0.90	<0.90	<0.90	<0.90	<0.90
S Naftaleen	µg/L	1.1	0.15	<0.020	<0.020	<0.020
S Styreen	µg/L	<0.20	<0.20	<0.20	<0.20	<0.20
Vluchtige organische halogeenkoolwaterstoffen						
S Dichloormethaan	µg/L	<0.20	<0.20	<0.20	<0.20	<0.20
S Trichloormethaan	µg/L	<0.20	<0.20	<0.20	<0.20	<0.20
S Tetrachloormethaan	µg/L	<0.10	<0.10	<0.10	<0.10	<0.10
S Trichlooretheen	µg/L	<0.20	<0.20	<0.20	<0.20	<0.20
S Tetrachlooretheen	µg/L	<0.10	<0.10	<0.10	<0.10	<0.10
S 1,1-Dichloorethaan	µg/L	<0.20	<0.20	<0.20	<0.20	<0.20
S 1,2-Dichloorethaan	µg/L	<0.20	<0.20	<0.20	<0.20	<0.20
S 1,1,1-Trichloorethaan	µg/L	<0.10	<0.10	<0.10	<0.10	<0.10
S 1,1,2-Trichloorethaan	µg/L	<0.10	<0.10	<0.10	<0.10	<0.10
S cis 1,2-Dichlooretheen	µg/L	<0.10	<0.10	<0.10	<0.10	<0.10

Nr.	Monsteromschrijving	Datum monstername	Monster nr.
1	Peilbuis 1	27-Sep-2019	10956519
2	Peilbuis 2	27-Sep-2019	10956520
3	Peilbuis 3	27-Sep-2019	10956521
4	Peilbuis 4	27-Sep-2019	10956522
5	Peilbuis 5	27-Sep-2019	10956523



Q: door RvA geaccrediteerde verrichting
 R: AP04 erkende verrichting
 S: AS SIKB erkende verrichting
 V: VLAREL erkende verrichting

Eurofins Analytico B.V.

Gildeweg 42-46
 3771 NB Barneveld
 P.O. Box 459
 3770 AL Barneveld NL
 Tel. +31 (0)34 242 63 00
 Fax +31 (0)34 242 63 99
 E-mail info-env@eurofins.nl
 Site www.eurofins.nl

BNP Paribas S.A. 227 9245 25
 IBAN: NL71BNPA0227924525
 BIC: BNPANL2A
 KvK/CoC No. 09088623
 BTW/VAT No. NL 8043.14.883.B01

Dit certificaat mag uitsluitend in zijn geheel worden gereproduceerd.
 Eurofins Analytico B.V. is ISO 14001: 2015 gecertificeerd door TÜV en erkend door het Vlaamse Gewest (OVAM en Dep. Omgeving), het Brusselse Gewest (BIM), het Waalse Gewest (DGRNE-OWD) en door de overheid van Luxemburg (MEV).



Analysecertificaat

Uw project/verslagnummer 051003812
 Uw projectnaam Falga Den Helder
 Uw ordernummer 051003812

Monsternemer R. Pronk
 Monstermatrix Water (AS3000)

Certificaatnummer/Versie 2019142308/1
 Startdatum 30-Sep-2019
 Rapportagedatum 02-Oct-2019/13:13
 Bijlage A, B, C
 Pagina 2/4

Analyse	Eenheid	1	2	3	4	5
S trans 1,2-Dichlooretheen	µg/L	<0.10	<0.10	<0.10	<0.10	<0.10
CKW (som)	µg/L	<1.6	<1.6	<1.6	<1.6	<1.6
S Tribroommethaan	µg/L	<0.20	<0.20	<0.20	<0.20	<0.20
S Vinylchloride	µg/L	<0.10	<0.10	<0.10	<0.10	<0.10
S 1,1-Dichlooretheen	µg/L	<0.10	<0.10	<0.10	<0.10	<0.10
S 1,2-Dichloorethenen (Som) factor 0,7	µg/L	0.14 ¹⁾	0.14 ¹⁾	0.14 ¹⁾	0.14 ¹⁾	0.14 ¹⁾
S 1,1-Dichloorpropaan	µg/L	<0.20	<0.20	<0.20	<0.20	<0.20
S 1,2-Dichloorpropaan	µg/L	<0.20	<0.20	<0.20	<0.20	<0.20
S 1,3-Dichloorpropaan	µg/L	<0.20	<0.20	<0.20	<0.20	<0.20
S Dichloorpropanen som factor 0.7	µg/L	0.42	0.42	0.42	0.42	0.42
Minerale olie						
Minerale olie (C10-C12)	µg/L	<10	<10	<10	<10	<10
Minerale olie (C12-C16)	µg/L	<10	<10	<10	<10	<10
Minerale olie (C16-C21)	µg/L	<10	<10	<10	<10	<10
Minerale olie (C21-C30)	µg/L	<15	<15	<15	<15	<15
Minerale olie (C30-C35)	µg/L	<10	<10	<10	<10	<10
Minerale olie (C35-C40)	µg/L	<10	<10	<10	<10	<10
S Minerale olie totaal (C10-C40)	µg/L	<50	<50	<50	<50	<50

Nr. Monsterschrijving

Nr.	Monsterschrijving	Datum monstername	Monster nr.
1	Peilbuis 1	27-Sep-2019	10956519
2	Peilbuis 2	27-Sep-2019	10956520
3	Peilbuis 3	27-Sep-2019	10956521
4	Peilbuis 4	27-Sep-2019	10956522
5	Peilbuis 5	27-Sep-2019	10956523



Q: door RvA geaccrediteerde verrichting
 R: AP04 erkende verrichting
 S: AS SIKB erkende verrichting
 V: VLAREL erkende verrichting

Eurofins Analytico B.V.

Gildeweg 42-46
 3771 NB Barneveld
 P.O. Box 459
 3770 AL Barneveld NL

Tel. +31 (0)34 242 63 00
 Fax +31 (0)34 242 63 99
 E-mail info-env@eurofins.nl
 Site www.eurofins.nl

BNP Paribas S.A. 227 9245 25
 IBAN: NL71BNPA0227924525
 BIC: BNPANL2A
 KvK/CoC No. 09088623
 BTW/VAT No. NL 8043.14.883.B01

Dit certificaat mag uitsluitend in zijn geheel worden gereproduceerd.
 Eurofins Analytico B.V. is ISO 14001: 2015 gecertificeerd door TÜV en erkend door het Vlaamse Gewest (OVAM en Dep. Omgeving), het Brusselse Gewest (BIM), het Waalse Gewest (DGRNE-OWD) en door de overheid van Luxemburg (MEV).



Analysecertificaat

Uw project/verslagnummer 051003812
 Uw projectnaam Falga Den Helder
 Uw ordernummer 051003812

Monsternemer R. Pronk
 Monstermatrix Water (AS3000)

Certificaatnummer/Versie 2019142308/1
 Startdatum 30-Sep-2019
 Rapportagedatum 02-Oct-2019/13:13
 Bijlage A, B, C
 Pagina 3/4

Analyse	Eenheid	6
Metalen		
S Barium (Ba)	µg/L	<20
S Cadmium (Cd)	µg/L	<0.20
S Kobalt (Co)	µg/L	<2.0
S Koper (Cu)	µg/L	<2.0
S Kwik (Hg)	µg/L	<0.050
S Molybdeen (Mo)	µg/L	<2.0
S Nikkel (Ni)	µg/L	<3.0
S Lood (Pb)	µg/L	<2.0
S Zink (Zn)	µg/L	<10
Vluchtige Aromatische Koolwaterstoffen		
S Benzeen	µg/L	<0.20
S Toluene	µg/L	<0.20
S Ethylbenzeen	µg/L	<0.20
S o-Xyleen	µg/L	<0.10
S m, p-Xyleen	µg/L	<0.20
S Xylenen (som) factor 0,7	µg/L	0.21 ¹⁾
BTEX (som)	µg/L	<0.90
S Naftaleen	µg/L	<0.020
S Styreen	µg/L	<0.20
Vluchtige organische halogeenkoolwaterstoffen		
S Dichloormethaan	µg/L	<0.20
S Trichloormethaan	µg/L	<0.20
S Tetrachloormethaan	µg/L	<0.10
S Trichlooretheen	µg/L	<0.20
S Tetrachlooretheen	µg/L	<0.10
S 1,1-Dichloorethaan	µg/L	<0.20
S 1,2-Dichloorethaan	µg/L	<0.20
S 1,1,1-Trichloorethaan	µg/L	<0.10
S 1,1,2-Trichloorethaan	µg/L	<0.10
S cis 1,2-Dichlooretheen	µg/L	<0.10

Nr. Monsternomschrijving

6 Peilbuis 6

Datum monsternamen

27-Sep-2019

Monster nr.

10956524

Eurofins Analytico B.V.

Gildeweg 42-46
 3771 NB Barneveld
 P.O. Box 459
 3770 AL Barneveld NL

Tel. +31 (0)34 242 63 00
 Fax +31 (0)34 242 63 99
 E-mail info-env@eurofins.nl
 Site www.eurofins.nl

BNP Paribas S.A. 227 9245 25
 IBAN: NL71BNPA0227924525
 BIC: BNPANL2A
 KvK/CoC No. 09088623
 BTW/VAT No. NL 8043.14.883.B01



Q: door RvA geaccrediteerde verrichting
 A: AP04 erkende verrichting
 S: AS SIKB erkende verrichting
 V: VLAREL erkende verrichting

Dit certificaat mag uitsluitend in zijn geheel worden gereproduceerd.
 Eurofins Analytico B.V. is ISO 14001: 2015 gecertificeerd door TÜV en erkend door het Vlaamse Gewest (OVAM en Dep. Omgeving), het Brusselse Gewest (BIM), het Waalse Gewest (DGRNE-OWD) en door de overheid van Luxemburg (MEV).





Analysecertificaat

Uw project/verslagnummer 051003812
 Uw projectnaam Falga Den Helder
 Uw ordernummer 051003812

Monsternemer R. Pronk
 Monstermatrix Water (AS3000)

Certificaatnummer/Versie 2019142308/1
 Startdatum 30-Sep-2019
 Rapportagedatum 02-Oct-2019/13:13
 Bijlage A, B, C
 Pagina 4/4

Analyse	Eenheid	6
S trans 1,2-Dichlooretheen	µg/L	<0.10
CKW (som)	µg/L	<1.6
S Tribroommethaan	µg/L	<0.20
S Vinylchloride	µg/L	<0.10
S 1,1-Dichlooretheen	µg/L	<0.10
S 1,2-Dichloorethenen (Som) factor 0,7	µg/L	0.14 ¹⁾
S 1,1-Dichloorpropaan	µg/L	<0.20
S 1,2-Dichloorpropaan	µg/L	<0.20
S 1,3-Dichloorpropaan	µg/L	<0.20
S Dichloorpropanen som factor 0.7	µg/L	0.42
Minerale olie		
Minerale olie (C10-C12)	µg/L	<10
Minerale olie (C12-C16)	µg/L	<10
Minerale olie (C16-C21)	µg/L	<10
Minerale olie (C21-C30)	µg/L	<15
Minerale olie (C30-C35)	µg/L	<10
Minerale olie (C35-C40)	µg/L	<10
S Minerale olie totaal (C10-C40)	µg/L	<50

Nr. Monsterschrijving

6 Peilbuis 6

Datum monstername

27-Sep-2019

Monster nr.

10956524

Eurofins Analytico B.V.

Gildeweg 42-46
 3771 NB Barneveld
 P.O. Box 459
 3770 AL Barneveld NL

Tel. +31 (0)34 242 63 00
 Fax +31 (0)34 242 63 99
 E-mail info-env@eurofins.nl
 Site www.eurofins.nl

BNP Paribas S.A. 227 9245 25
 IBAN: NL71BNPA0227924525
 BIC: BNPANL2A
 KvK/CoC No. 09088623
 BTW/VAT No. NL 8043.14.883.B01



Q: door RvA geaccrediteerde verrichting
 A: AP04 erkende verrichting
 S: AS SIKB erkende verrichting
 V: VLAREL erkende verrichting

Dit certificaat mag uitsluitend in zijn geheel worden gereproduceerd.
 Eurofins Analytico B.V. is ISO 14001: 2015 gecertificeerd door TÜV en erkend door het Vlaamse Gewest (OVAM en Dep. Omgeving), het Brusselse Gewest (BIM), het Waalse Gewest (DGRNE-OWD) en door de overheid van Luxemburg (MEV).





Bijlage (A) met deelmonsterinformatie behorende bij analysecertificaat 2019142308/1

Pagina 1/1

Monster nr.	Boornr	Omschrijving	Van	Tot	Barcode	Monstername ID/Monsteromsch.
10956519	01	01a	210	310	0680440510	Peilbuis 1
10956519	01	01b	210	310	0680440496	Peilbuis 1
10956519	01	01c	210	310	0800852588	Peilbuis 1
10956519					0800832588	Peilbuis 1
10956520	02	02a	200	300	0680405338	Peilbuis 2
10956520	02	02b	200	300	0680405324	Peilbuis 2
10956520	02	02c	200	300	0800832499	Peilbuis 2
10956521	03	03a	200	300	0680440490	Peilbuis 3
10956521	03	03b	200	300	0680405369	Peilbuis 3
10956521	03	03c	200	300	0800832628	Peilbuis 3
10956522	04	04a	200	300	0680405354	Peilbuis 4
10956522	04	04b	200	300	0680405345	Peilbuis 4
10956522	04	04c	200	300	0800832515	Peilbuis 4
10956523	05	05a	200	300	0680405337	Peilbuis 5
10956523	05	05b	200	300	0680405328	Peilbuis 5
10956523	05	05c	200	300	0800767679	Peilbuis 5
10956524	06	06a	200	300	0680440487	Peilbuis 6
10956524	06	06b	200	300	0680405335	Peilbuis 6
10956524	06	06c	200	300	0800832624	Peilbuis 6



Eurofins Analytico B.V.

Gildeweg 42-46
 3771 NB Barneveld
 P.O. Box 459
 3770 AL Barneveld NL
 Tel. +31 (0)34 242 63 00
 Fax +31 (0)34 242 63 99
 E-mail info-env@eurofins.nl
 Site www.eurofins.nl

BNP Paribas S.A. 227 9245 25
 IBAN: NL71BNPA0227924525
 BIC: BNPANL2A
 KvK/CoC No. 09088623
 BTW/VAT No. NL 8043.14.883.B01

Eurofins Analytico B.V. is ISO 14001: 2015 gecertificeerd door TÜV en erkend door het Vlaamse Gewest (OVAM en Dep. Omgeving), het Brusselse Gewest (BIM), het Waalse Gewest (DGRNE-OWD) en door de overheid van Luxemburg (MEV).

**Bijlage (B) met opmerkingen behorende bij analysecertificaat 2019142308/1**

Pagina 1/1

Opmerking 1)De toetswaarde van de som is gelijk aan de sommatie van $0,7 \cdot RG$ **Eurofins Analytico B.V.**

Gildeweg 42-46 Tel. +31 (0)34 242 63 00
3771 NB Barneveld Fax +31 (0)34 242 63 99
P.O. Box 459 E-mail info-env@eurofins.nl
3770 AL Barneveld NL Site www.eurofins.nl

BNP Paribas S.A. 227 9245 25
IBAN: NL71BNPA0227924525
BIC: BNPNL2A
KvK/CoC No. 09088623
BTW/VAT No. NL 8043.14.883.B01

Eurofins Analytico B.V. is ISO 14001: 2015 gecertificeerd door TÜV en erkend door het Vlaamse Gewest (OVAM en Dep. Omgeving), het Brusselse Gewest (BIM), het Waalse Gewest (DGRNE-OWD) en door de overheid van Luxemburg (MEV).



Bijlage (C) met methodeverwijzingen behorende bij analysecertificaat 2019142308/1

Pagina 1/1

Analyse	Methode	Techniek	Methode referentie
Xylenen som AS3000	W0254	HS-GC-MS	Cf. pb 3130-1
Aromaten (BTEXN)	W0254	HS-GC-MS	Cf. pb 3130-1
Styreen	W0254	HS-GC-MS	Cf. pb 3130-1
Tribroommethaan (Bromoform)	W0254	HS-GC-MS	Cf. pb 3130-1
Vinylchloride	W0254	HS-GC-MS	Cf. pb 3130-1
1,1-Dichlooretheen	W0254	HS-GC-MS	Cf. pb 3130-1
DiClEtheen som AS3000	W0254	HS-GC-MS	Cf. pb 3130-1
1,1-Dichloorpropaan	W0254	HS-GC-MS	Cf. pb 3130-1
1,2-Dichloorpropaan	W0254	HS-GC-MS	Cf. pb 3130-1
1,3-Dichloorpropaan	W0254	HS-GC-MS	Cf. pb 3130-1
DiChlprop. som AS3000	W0254	HS-GC-MS	Cf. pb 3130-1
Barium (Ba)	W0421	ICP-MS	Cf. pb 3110-3 en cf. NEN-EN-ISO 17294-2
Cadmium (Cd)	W0421	ICP-MS	Cf. pb 3110-3 en cf. NEN-EN-ISO 17294-2
Kobalt (Co)	W0421	ICP-MS	Cf. pb 3110-3 en cf. NEN-EN-ISO 17294-2
Koper (Cu)	W0421	ICP-MS	Cf. pb 3110-3 en cf. NEN-EN-ISO 17294-2
Kwik (Hg)	W0421	ICP-MS	Cf. pb 3110-3 en cf. NEN-EN-ISO 17294-2
Molybdeen (Mo)	W0421	ICP-MS	Cf. pb 3110-3 en cf. NEN-EN-ISO 17294-2
Nikkel (Ni)	W0421	ICP-MS	Cf. pb 3110-3 en cf. NEN-EN-ISO 17294-2
Lood (Pb)	W0421	ICP-MS	Cf. pb 3110-3 en cf. NEN-EN-ISO 17294-2
Zink (Zn)	W0421	ICP-MS	Cf. pb 3110-3 en cf. NEN-EN-ISO 17294-2
VOCl (11)	W0254	HS-GC-MS	Cf. pb 3130-1
Minerale olie (C10-C40)	W0215	GC-FID	Cf. pb 3110-5

Nadere informatie over de toegepaste onderzoeksmethoden alsmede een classificatie van de meetonzekerheid staan vermeld in ons overzicht "Specificaties analysemethoden", versie juni 2019.



Eurofins Analytico B.V.

Gildeweg 42-46
3771 NB Barneveld
P.O. Box 459
3770 AL Barneveld NL

Tel. +31 (0)34 242 63 00
Fax +31 (0)34 242 63 99
E-mail info-env@eurofins.nl
Site www.eurofins.nl

BNP Paribas S.A. 227 9245 25
IBAN: NL71BNP0227924525
BIC: BNPANL2A
KvK/CoC No. 09088623
BTW/VAT No. NL 8043.14.883.B01

Eurofins Analytico B.V. is ISO 14001: 2015 gecertificeerd door TÜV en erkend door het Vlaamse Gewest (OVAM en Dep. Omgeving), het Brusselse Gewest (BIM), het Waalse Gewest (DGRNE-OWD) en door de overheid van Luxemburg (MEV).



Verkennd bodemonderzoek NEN 5740 met NEN 5707 051003812
Marsdiepstraat-Textelstroomlaan e.o. te Den Helder
3 oktober 2019

Vlam Bodem Advies BV
Westerduinweg 10
1755 LE Petten
Tel. 0224-531274
info@vlambodemadvies.nl

Bijlage 3

Toetsing analyseresultaten

Toetsing analyseresultaten grond

Certificaatnummer 2019136725
 Uw projectnummer 051003812
 Uw projectnaam Falga Den Helder
 Datum monstername 18-09-2019

Parameter	Eenheid	MM1 bovengrond	GSSD	+/-	RG	AW	T	I
Voorbehandeling								
Cryogeen malen AS3000		Uitgevoerd						
Bodemkundige analyses								
Droge stof	% (m/m)	91,6	91,6					
Organische stof	% (m/m) ds	1,4	1,4					
Gloeirest	% (m/m) ds	98,4						
Korrelgrootte < 2 µm (Lutum)	% (m/m) ds	2,3	2,3					
Metalen								
Barium (Ba)	mg/kg ds	<20	52,29		20,0	190,0	555,0	920,0
Cadmium (Cd)	mg/kg ds	<0,20	0,2399	-	0,2	0,6	6,8	13,0
Kobalt (Co)	mg/kg ds	<3,0	7,148	-	3,0	15,0	103,0	190,0
Koper (Cu)	mg/kg ds	5,9	12,08	-	5,0	40,0	115,0	190,0
Kwik (Hg)	mg/kg ds	0,069	0,0986	-	0,05	0,15	18,1	36,0
Molybdeen (Mo)	mg/kg ds	<1,5	1,05	-	1,5	1,5	95,8	190,0
Nikkel (Ni)	mg/kg ds	<4,0	7,967	-	4,0	35,0	67,5	100,0
Lood (Pb)	mg/kg ds	22	34,44	-	10,0	50,0	290,0	530,0
Zink (Zn)	mg/kg ds	33	77,13	-	20,0	140,0	430,0	720,0
Minerale olie								
Minerale olie (C10-C12)	mg/kg ds	<3,0	10,5					
Minerale olie (C12-C16)	mg/kg ds	<5,0	17,5					
Minerale olie (C16-C21)	mg/kg ds	<5,0	17,5					
Minerale olie (C21-C30)	mg/kg ds	12	60,0					
Minerale olie (C30-C35)	mg/kg ds	9,6	48,0					
Minerale olie (C35-C40)	mg/kg ds	<6,0	21,0					
Minerale olie totaal (C10-C40)	mg/kg ds	<35	122,5	-	35,0	190,0	2600,0	5000,0
Polychloorbifenylen, PCB								
PCB 28	mg/kg ds	<0,0010	0,0035					
PCB 52	mg/kg ds	<0,0010	0,0035					
PCB 101	mg/kg ds	<0,0010	0,0035					
PCB 118	mg/kg ds	<0,0010	0,0035					
PCB 138	mg/kg ds	<0,0010	0,0035					
PCB 153	mg/kg ds	0,0013	0,0065					
PCB 180	mg/kg ds	<0,0010	0,0035					
PCB (som 7) (factor 0,7)	mg/kg ds	0,0055	0,0275	+	0,007	0,02	0,51	1,0
Polycyclische Aromatische Koolwaterstoffen, PAK								
Naftaleen	mg/kg ds	<0,050	0,035					
Fenanthreen	mg/kg ds	0,33	0,33					
Anthraceen	mg/kg ds	0,099	0,099					
Fluorantheen	mg/kg ds	0,54	0,54					
Benzo(a)anthraceen	mg/kg ds	0,31	0,31					
Chryseen	mg/kg ds	0,33	0,33					
Benzo(k)fluorantheen	mg/kg ds	0,16	0,16					
Benzo(a)pyreen	mg/kg ds	0,30	0,3					
Benzo(ghi)peryleen	mg/kg ds	0,21	0,21					
Indeno(123-cd)pyreen	mg/kg ds	0,24	0,24					
PAK VROM (10) (factor 0,7)	mg/kg ds	2,6	2,554	+	0,35	1,5	20,8	40,0

Legenda

- < Achtergrondwaarde of RG
 + > Achtergrondwaarde
 ++ > Tussenwaarde (T)
 +++ > Interventiewaarde (I)
 Niet getoetst
 RG Rapportagegrens
 GSSD Gestandaardiseerd gehalte
 Datum 24-09-2019

GSSD is gecorrigeerd met de volgende gegevens:
 Lutum: 2,3 % van droge stof en organische stof: 1,4 % van droge stof.

Deze toetsing is uitgevoerd met behulp van BoToVa.

Toetsing analyseresultaten grond

Certificaatnummer 2019136725
 Uw projectnummer 051003812
 Uw projectnaam Falga Den Helder
 Datum monstername 18-09-2019

Parameter	Eenheid	MM2 bovengrond	GSSD	+/-	RG	AW	T	I
Voorbehandeling								
Cryogeen malen AS3000		Uitgevoerd						
Bodemkundige analyses								
Droge stof	% (m/m)	94,7	94,7					
Organische stof	% (m/m) ds	1,0	1,0					
Gloeirest	% (m/m) ds	98,8						
Korrelgrootte < 2 µm (Lutum)	% (m/m) ds	<2,0	1,4					
Metalen								
Barium (Ba)	mg/kg ds	<20	54,25		20,0	190,0	555,0	920,0
Cadmium (Cd)	mg/kg ds	<0,20	0,241	-	0,2	0,6	6,8	13,0
Kobalt (Co)	mg/kg ds	<3,0	7,383	-	3,0	15,0	103,0	190,0
Koper (Cu)	mg/kg ds	<5,0	7,241	-	5,0	40,0	115,0	190,0
Kwik (Hg)	mg/kg ds	<0,050	0,0502	-	0,05	0,15	18,1	36,0
Molybdeen (Mo)	mg/kg ds	<1,5	1,05	-	1,5	1,5	95,8	190,0
Nikkel (Ni)	mg/kg ds	<4,0	8,167	-	4,0	35,0	67,5	100,0
Lood (Pb)	mg/kg ds	14	22,04	-	10,0	50,0	290,0	530,0
Zink (Zn)	mg/kg ds	<20	33,22	-	20,0	140,0	430,0	720,0
Minerale olie								
Minerale olie (C10-C12)	mg/kg ds	<3,0	10,5					
Minerale olie (C12-C16)	mg/kg ds	<5,0	17,5					
Minerale olie (C16-C21)	mg/kg ds	<5,0	17,5					
Minerale olie (C21-C30)	mg/kg ds	<11	38,5					
Minerale olie (C30-C35)	mg/kg ds	<5,0	17,5					
Minerale olie (C35-C40)	mg/kg ds	<6,0	21,0					
Minerale olie totaal (C10-C40)	mg/kg ds	<35	122,5	-	35,0	190,0	2600,0	5000,0
Polychloorbifenylen, PCB								
PCB 28	mg/kg ds	<0,0010	0,0035					
PCB 52	mg/kg ds	<0,0010	0,0035					
PCB 101	mg/kg ds	<0,0010	0,0035					
PCB 118	mg/kg ds	<0,0010	0,0035					
PCB 138	mg/kg ds	<0,0010	0,0035					
PCB 153	mg/kg ds	<0,0010	0,0035					
PCB 180	mg/kg ds	<0,0010	0,0035					
PCB (som 7) (factor 0,7)	mg/kg ds	0,0049	0,0245	-	0,007	0,02	0,51	1,0
Polycyclische Aromatische Koolwaterstoffen, PAK								
Naftaleen	mg/kg ds	<0,050	0,035					
Fenanthreen	mg/kg ds	0,10	0,1					
Anthraceen	mg/kg ds	<0,050	0,035					
Fluorantheen	mg/kg ds	0,20	0,2					
Benzo(a)anthraceen	mg/kg ds	0,10	0,1					
Chryseen	mg/kg ds	0,10	0,1					
Benzo(k)fluorantheen	mg/kg ds	<0,050	0,035					
Benzo(a)pyreen	mg/kg ds	0,087	0,087					
Benzo(ghi)peryleen	mg/kg ds	0,061	0,061					
Indeno(123-cd)pyreen	mg/kg ds	0,068	0,068					
PAK VROM (10) (factor 0,7)	mg/kg ds	0,82	0,821	-	0,35	1,5	20,8	40,0

Legenda

- < Achtergrondwaarde of RG
 + > Achtergrondwaarde
 ++ > Tussenwaarde (T)
 +++ > Interventiewaarde (I)
 Niet getoetst
 RG Rapportagegrens
 GSSD Gestandaardiseerd gehalte
 Datum 24-09-2019

GSSD is gecorrigeerd met de volgende gegevens:
 Lutum: 2,0 % van droge stof en organische stof: 1,0 % van droge stof.

Deze toetsing is uitgevoerd met behulp van BoToVa.

Toetsing analyseresultaten grond

Certificaatnummer 2019136725
 Uw projectnummer 051003812
 Uw projectnaam Falga Den Helder
 Datum monstername 18-09-2019

Parameter	Eenheid	MM3 bovengrond	GSSD	+/-	RG	AW	T	I
Voorbehandeling								
Cryogeen malen AS3000		Uitgevoerd						
Bodemkundige analyses								
Droge stof	% (m/m)	93,1	93,1					
Organische stof	% (m/m) ds	2,8	2,8					
Gloeirest	% (m/m) ds	97,0						
Korrelgrootte < 2 µm (Lutum)	% (m/m) ds	2,4	2,4					
Metalen								
Barium (Ba)	mg/kg ds	42	155,0		20,0	190,0	555,0	920,0
Cadmium (Cd)	mg/kg ds	<0,20	0,2311	-	0,2	0,6	6,8	13,0
Kobalt (Co)	mg/kg ds	<3,0	7,073	-	3,0	15,0	103,0	190,0
Koper (Cu)	mg/kg ds	6,9	13,71	-	5,0	40,0	115,0	190,0
Kwik (Hg)	mg/kg ds	0,074	0,105	-	0,05	0,15	18,1	36,0
Molybdeen (Mo)	mg/kg ds	<1,5	1,05	-	1,5	1,5	95,8	190,0
Nikkel (Ni)	mg/kg ds	4,3	12,14	-	4,0	35,0	67,5	100,0
Lood (Pb)	mg/kg ds	54	83,15	+	10,0	50,0	290,0	530,0
Zink (Zn)	mg/kg ds	53	120,8	-	20,0	140,0	430,0	720,0
Minerale olie								
Minerale olie (C10-C12)	mg/kg ds	<3,0	7,5					
Minerale olie (C12-C16)	mg/kg ds	<5,0	12,5					
Minerale olie (C16-C21)	mg/kg ds	<5,0	12,5					
Minerale olie (C21-C30)	mg/kg ds	12	42,86					
Minerale olie (C30-C35)	mg/kg ds	8,6	30,71					
Minerale olie (C35-C40)	mg/kg ds	<6,0	15,0					
Minerale olie totaal (C10-C40)	mg/kg ds	<35	87,5	-	35,0	190,0	2600,0	5000,0
Polychloorbifenylen, PCB								
PCB 28	mg/kg ds	<0,0010	0,0025					
PCB 52	mg/kg ds	<0,0010	0,0025					
PCB 101	mg/kg ds	0,0013	0,0046					
PCB 118	mg/kg ds	<0,0010	0,0025					
PCB 138	mg/kg ds	0,0023	0,0082					
PCB 153	mg/kg ds	0,0028	0,01					
PCB 180	mg/kg ds	0,0015	0,0053					
PCB (som 7) (factor 0,7)	mg/kg ds	0,010	0,0357	+	0,007	0,02	0,51	1,0
Polycyclische Aromatische Koolwaterstoffen, PAK								
Naftaleen	mg/kg ds	<0,050	0,035					
Fenanthreen	mg/kg ds	0,29	0,29					
Anthraceen	mg/kg ds	0,053	0,053					
Fluorantheen	mg/kg ds	0,40	0,4					
Benzo(a)anthraceen	mg/kg ds	0,19	0,19					
Chryseen	mg/kg ds	0,22	0,22					
Benzo(k)fluorantheen	mg/kg ds	0,098	0,098					
Benzo(a)pyreen	mg/kg ds	0,12	0,12					
Benzo(ghi)peryleen	mg/kg ds	0,11	0,11					
Indeno(123-cd)pyreen	mg/kg ds	0,14	0,14					
PAK VROM (10) (factor 0,7)	mg/kg ds	1,6	1,656	+	0,35	1,5	20,8	40,0

Legenda

- < Achtergrondwaarde of RG
 + > Achtergrondwaarde
 ++ > Tussenwaarde (T)
 +++ > Interventiewaarde (I)
 Niet getoetst
 RG Rapportagegrens
 GSSD Gestandaardiseerd gehalte
 Datum 24-09-2019

GSSD is gecorrigeerd met de volgende gegevens:
 Lutum: 2,4 % van droge stof en organische stof: 2,8 % van droge stof.

Deze toetsing is uitgevoerd met behulp van BoToVa.

Toetsing analyseresultaten grond

Certificaatnummer 2019136725
 Uw projectnummer 051003812
 Uw projectnaam Falga Den Helder
 Datum monstername 18-09-2019

Parameter	Eenheid	MM4 bovengrond	GSSD	+/-	RG	AW	T	I
Voorbehandeling								
Cryogeen malen AS3000		Uitgevoerd						
Bodemkundige analyses								
Droge stof	% (m/m)	92,7	92,7					
Organische stof	% (m/m) ds	2,0	2,0					
Gloeirest	% (m/m) ds	97,9						
Korrelgrootte < 2 µm (Lutum)	% (m/m) ds	<2,0	1,4					
Metalen								
Barium (Ba)	mg/kg ds	<20	54,25		20,0	190,0	555,0	920,0
Cadmium (Cd)	mg/kg ds	<0,20	0,241	-	0,2	0,6	6,8	13,0
Kobalt (Co)	mg/kg ds	<3,0	7,383	-	3,0	15,0	103,0	190,0
Koper (Cu)	mg/kg ds	5,5	11,38	-	5,0	40,0	115,0	190,0
Kwik (Hg)	mg/kg ds	<0,050	0,0502	-	0,05	0,15	18,1	36,0
Molybdeen (Mo)	mg/kg ds	<1,5	1,05	-	1,5	1,5	95,8	190,0
Nikkel (Ni)	mg/kg ds	<4,0	8,167	-	4,0	35,0	67,5	100,0
Lood (Pb)	mg/kg ds	270	425,0	++	10,0	50,0	290,0	530,0
Zink (Zn)	mg/kg ds	27	64,07	-	20,0	140,0	430,0	720,0
Minerale olie								
Minerale olie (C10-C12)	mg/kg ds	<3,0	10,5					
Minerale olie (C12-C16)	mg/kg ds	<5,0	17,5					
Minerale olie (C16-C21)	mg/kg ds	<5,0	17,5					
Minerale olie (C21-C30)	mg/kg ds	<11	38,5					
Minerale olie (C30-C35)	mg/kg ds	<5,0	17,5					
Minerale olie (C35-C40)	mg/kg ds	<6,0	21,0					
Minerale olie totaal (C10-C40)	mg/kg ds	<35	122,5	-	35,0	190,0	2600,0	5000,0
Polychloorbifenylen, PCB								
PCB 28	mg/kg ds	<0,0010	0,0035					
PCB 52	mg/kg ds	<0,0010	0,0035					
PCB 101	mg/kg ds	<0,0010	0,0035					
PCB 118	mg/kg ds	<0,0010	0,0035					
PCB 138	mg/kg ds	<0,0010	0,0035					
PCB 153	mg/kg ds	<0,0010	0,0035					
PCB 180	mg/kg ds	<0,0010	0,0035					
PCB (som 7) (factor 0,7)	mg/kg ds	0,0049	0,0245	-	0,007	0,02	0,51	1,0
Polycyclische Aromatische Koolwaterstoffen, PAK								
Naftaleen	mg/kg ds	<0,050	0,035					
Fenanthreen	mg/kg ds	0,17	0,17					
Anthraceen	mg/kg ds	<0,050	0,035					
Fluorantheen	mg/kg ds	0,33	0,33					
Benzo(a)anthraceen	mg/kg ds	0,19	0,19					
Chryseen	mg/kg ds	0,20	0,2					
Benzo(k)fluorantheen	mg/kg ds	0,092	0,092					
Benzo(a)pyreen	mg/kg ds	0,18	0,18					
Benzo(ghi)peryleen	mg/kg ds	0,12	0,12					
Indeno(123-cd)pyreen	mg/kg ds	0,13	0,13					
PAK VROM (10) (factor 0,7)	mg/kg ds	1,5	1,482	-	0,35	1,5	20,8	40,0

Legenda

- < Achtergrondwaarde of RG
 + > Achtergrondwaarde
 ++ > Tussenwaarde (T)
 +++ > Interventiewaarde (I)
 Niet getoetst
 RG Rapportagegrens
 GSSD Gestandaardiseerd gehalte
 Datum 24-09-2019

GSSD is gecorrigeerd met de volgende gegevens:
 Lutum: 2,0 % van droge stof en organische stof: 2,0 % van droge stof.

Deze toetsing is uitgevoerd met behulp van BoToVa.

Toetsing analyseresultaten grond

Certificaatnummer 2019136726
 Uw projectnummer 051003812
 Uw projectnaam Falga Den Helder
 Datum monstername 18-09-2019

Parameter	Eenheid	MM5 ondergrond	GSSD	+/-	RG	AW	T	I
Voorbehandeling								
Cryogeen malen AS3000		Uitgevoerd						
Bodemkundige analyses								
Droge stof	% (m/m)	82,8	82,8					
Organische stof	% (m/m) ds	<0,7	0,49					
Gloeirest	% (m/m) ds	99,7						
Korrelgrootte < 2 µm (Lutum)	% (m/m) ds	<2,0	1,4					
Metalen								
Barium (Ba)	mg/kg ds	<20	54,25		20,0	190,0	555,0	920,0
Cadmium (Cd)	mg/kg ds	<0,20	0,241	-	0,2	0,6	6,8	13,0
Kobalt (Co)	mg/kg ds	<3,0	7,383	-	3,0	15,0	103,0	190,0
Koper (Cu)	mg/kg ds	<5,0	7,241	-	5,0	40,0	115,0	190,0
Kwik (Hg)	mg/kg ds	<0,050	0,0502	-	0,05	0,15	18,1	36,0
Molybdeen (Mo)	mg/kg ds	<1,5	1,05	-	1,5	1,5	95,8	190,0
Nikkel (Ni)	mg/kg ds	<4,0	8,167	-	4,0	35,0	67,5	100,0
Lood (Pb)	mg/kg ds	<10	11,02	-	10,0	50,0	290,0	530,0
Zink (Zn)	mg/kg ds	<20	33,22	-	20,0	140,0	430,0	720,0
Minerale olie								
Minerale olie (C10-C12)	mg/kg ds	<3,0	10,5					
Minerale olie (C12-C16)	mg/kg ds	<5,0	17,5					
Minerale olie (C16-C21)	mg/kg ds	<5,0	17,5					
Minerale olie (C21-C30)	mg/kg ds	<11	38,5					
Minerale olie (C30-C35)	mg/kg ds	<5,0	17,5					
Minerale olie (C35-C40)	mg/kg ds	<6,0	21,0					
Minerale olie totaal (C10-C40)	mg/kg ds	<35	122,5	-	35,0	190,0	2600,0	5000,0
Polychloorbifenylen, PCB								
PCB 28	mg/kg ds	<0,0010	0,0035					
PCB 52	mg/kg ds	<0,0010	0,0035					
PCB 101	mg/kg ds	<0,0010	0,0035					
PCB 118	mg/kg ds	<0,0010	0,0035					
PCB 138	mg/kg ds	<0,0010	0,0035					
PCB 153	mg/kg ds	<0,0010	0,0035					
PCB 180	mg/kg ds	<0,0010	0,0035					
PCB (som 7) (factor 0,7)	mg/kg ds	0,0049	0,0245	-	0,007	0,02	0,51	1,0
Polycyclische Aromatische Koolwaterstoffen, PAK								
Naftaleen	mg/kg ds	<0,050	0,035					
Fenanthreen	mg/kg ds	<0,050	0,035					
Anthraceen	mg/kg ds	<0,050	0,035					
Fluorantheen	mg/kg ds	<0,050	0,035					
Benzo(a)anthraceen	mg/kg ds	<0,050	0,035					
Chryseen	mg/kg ds	<0,050	0,035					
Benzo(k)fluorantheen	mg/kg ds	<0,050	0,035					
Benzo(a)pyreen	mg/kg ds	<0,050	0,035					
Benzo(ghi)peryleen	mg/kg ds	<0,050	0,035					
Indeno(123-cd)pyreen	mg/kg ds	<0,050	0,035					
PAK VROM (10) (factor 0,7)	mg/kg ds	0,35	0,35	-	0,35	1,5	20,8	40,0

Legenda

- < Achtergrondwaarde of RG
 + > Achtergrondwaarde
 ++ > Tussenwaarde (T)
 +++ > Interventiewaarde (I)
 Niet getoetst
 RG Rapportagegrens
 GSSD Gestandaardiseerd gehalte
 Datum 24-09-2019

GSSD is gecorrigeerd met de volgende gegevens:
 Lutum: 2,0 % van droge stof en organische stof: 0,7 % van droge stof.

Deze toetsing is uitgevoerd met behulp van BoToVa.

Toetsing analyseresultaten grond

Certificaatnummer 2019136726
 Uw projectnummer 051003812
 Uw projectnaam Falga Den Helder
 Datum monstername 18-09-2019

Parameter	Eenheid	MM6 ondergrond	GSSD	+/-	RG	AW	T	I
Voorbehandeling								
Cryogeen malen AS3000		Uitgevoerd						
Bodemkundige analyses								
Droge stof	% (m/m)	81,2	81,2					
Organische stof	% (m/m) ds	<0,7	0,49					
Gloeirest	% (m/m) ds	99,3						
Korrelgrootte < 2 µm (Lutum)	% (m/m) ds	<2,0	1,4					
Metalen								
Barium (Ba)	mg/kg ds	<20	54,25		20,0	190,0	555,0	920,0
Cadmium (Cd)	mg/kg ds	<0,20	0,241	-	0,2	0,6	6,8	13,0
Kobalt (Co)	mg/kg ds	<3,0	7,383	-	3,0	15,0	103,0	190,0
Koper (Cu)	mg/kg ds	<5,0	7,241	-	5,0	40,0	115,0	190,0
Kwik (Hg)	mg/kg ds	<0,050	0,0502	-	0,05	0,15	18,1	36,0
Molybdeen (Mo)	mg/kg ds	<1,5	1,05	-	1,5	1,5	95,8	190,0
Nikkel (Ni)	mg/kg ds	<4,0	8,167	-	4,0	35,0	67,5	100,0
Lood (Pb)	mg/kg ds	<10	11,02	-	10,0	50,0	290,0	530,0
Zink (Zn)	mg/kg ds	<20	33,22	-	20,0	140,0	430,0	720,0
Minerale olie								
Minerale olie (C10-C12)	mg/kg ds	<3,0	10,5					
Minerale olie (C12-C16)	mg/kg ds	<5,0	17,5					
Minerale olie (C16-C21)	mg/kg ds	<5,0	17,5					
Minerale olie (C21-C30)	mg/kg ds	<11	38,5					
Minerale olie (C30-C35)	mg/kg ds	<5,0	17,5					
Minerale olie (C35-C40)	mg/kg ds	<6,0	21,0					
Minerale olie totaal (C10-C40)	mg/kg ds	<35	122,5	-	35,0	190,0	2600,0	5000,0
Polychloorbifenylen, PCB								
PCB 28	mg/kg ds	<0,0010	0,0035					
PCB 52	mg/kg ds	<0,0010	0,0035					
PCB 101	mg/kg ds	<0,0010	0,0035					
PCB 118	mg/kg ds	<0,0010	0,0035					
PCB 138	mg/kg ds	<0,0010	0,0035					
PCB 153	mg/kg ds	<0,0010	0,0035					
PCB 180	mg/kg ds	<0,0010	0,0035					
PCB (som 7) (factor 0,7)	mg/kg ds	0,0049	0,0245	-	0,007	0,02	0,51	1,0
Polycyclische Aromatische Koolwaterstoffen, PAK								
Naftaleen	mg/kg ds	<0,050	0,035					
Fenanthreen	mg/kg ds	<0,050	0,035					
Anthraceen	mg/kg ds	<0,050	0,035					
Fluorantheen	mg/kg ds	<0,050	0,035					
Benzo(a)anthraceen	mg/kg ds	<0,050	0,035					
Chryseen	mg/kg ds	<0,050	0,035					
Benzo(k)fluorantheen	mg/kg ds	<0,050	0,035					
Benzo(a)pyreen	mg/kg ds	<0,050	0,035					
Benzo(ghi)peryleen	mg/kg ds	<0,050	0,035					
Indeno(123-cd)pyreen	mg/kg ds	<0,050	0,035					
PAK VROM (10) (factor 0,7)	mg/kg ds	0,35	0,35	-	0,35	1,5	20,8	40,0

Legenda

- < Achtergrondwaarde of RG
 + > Achtergrondwaarde
 ++ > Tussenwaarde (T)
 +++ > Interventiewaarde (I)
 Niet getoetst
 RG Rapportagegrens
 GSSD Gestandaardiseerd gehalte
 Datum 24-09-2019

GSSD is gecorrigeerd met de volgende gegevens:
 Lutum: 2,0 % van droge stof en organische stof: 0,7 % van droge stof.

Deze toetsing is uitgevoerd met behulp van BoToVa.

Toetsing analyseresultaten grond

Certificaatnummer 2019136726
 Uw projectnummer 051003812
 Uw projectnaam Falga Den Helder
 Datum monstername 18-09-2019

Parameter	Eenheid	MM7 ondergrond	GSSD	+/-	RG	AW	T	I
Voorbehandeling								
Cryogeen malen AS3000		Uitgevoerd						
Bodemkundige analyses								
Droge stof	% (m/m)	85,4	85,4					
Organische stof	% (m/m) ds	<0,7	0,49					
Gloeirest	% (m/m) ds	99,4						
Korrelgrootte < 2 µm (Lutum)	% (m/m) ds	<2,0	1,4					
Metalen								
Barium (Ba)	mg/kg ds	<20	54,25		20,0	190,0	555,0	920,0
Cadmium (Cd)	mg/kg ds	<0,20	0,241	-	0,2	0,6	6,8	13,0
Kobalt (Co)	mg/kg ds	<3,0	7,383	-	3,0	15,0	103,0	190,0
Koper (Cu)	mg/kg ds	<5,0	7,241	-	5,0	40,0	115,0	190,0
Kwik (Hg)	mg/kg ds	<0,050	0,0502	-	0,05	0,15	18,1	36,0
Molybdeen (Mo)	mg/kg ds	<1,5	1,05	-	1,5	1,5	95,8	190,0
Nikkel (Ni)	mg/kg ds	<4,0	8,167	-	4,0	35,0	67,5	100,0
Lood (Pb)	mg/kg ds	<10	11,02	-	10,0	50,0	290,0	530,0
Zink (Zn)	mg/kg ds	<20	33,22	-	20,0	140,0	430,0	720,0
Minerale olie								
Minerale olie (C10-C12)	mg/kg ds	<3,0	10,5					
Minerale olie (C12-C16)	mg/kg ds	<5,0	17,5					
Minerale olie (C16-C21)	mg/kg ds	<5,0	17,5					
Minerale olie (C21-C30)	mg/kg ds	<11	38,5					
Minerale olie (C30-C35)	mg/kg ds	<5,0	17,5					
Minerale olie (C35-C40)	mg/kg ds	<6,0	21,0					
Minerale olie totaal (C10-C40)	mg/kg ds	<35	122,5	-	35,0	190,0	2600,0	5000,0
Polychloorbifenylen, PCB								
PCB 28	mg/kg ds	<0,0010	0,0035					
PCB 52	mg/kg ds	<0,0010	0,0035					
PCB 101	mg/kg ds	<0,0010	0,0035					
PCB 118	mg/kg ds	<0,0010	0,0035					
PCB 138	mg/kg ds	<0,0010	0,0035					
PCB 153	mg/kg ds	<0,0010	0,0035					
PCB 180	mg/kg ds	<0,0010	0,0035					
PCB (som 7) (factor 0,7)	mg/kg ds	0,0049	0,0245	-	0,007	0,02	0,51	1,0
Polycyclische Aromatische Koolwaterstoffen, PAK								
Naftaleen	mg/kg ds	<0,050	0,035					
Fenanthreen	mg/kg ds	0,072	0,072					
Anthraceen	mg/kg ds	<0,050	0,035					
Fluorantheen	mg/kg ds	0,11	0,11					
Benzo(a)anthraceen	mg/kg ds	0,056	0,056					
Chryseen	mg/kg ds	0,058	0,058					
Benzo(k)fluorantheen	mg/kg ds	<0,050	0,035					
Benzo(a)pyreen	mg/kg ds	<0,050	0,035					
Benzo(ghi)peryleen	mg/kg ds	<0,050	0,035					
Indeno(123-cd)pyreen	mg/kg ds	<0,050	0,035					
PAK VROM (10) (factor 0,7)	mg/kg ds	0,51	0,506	-	0,35	1,5	20,8	40,0

Legenda

- < Achtergrondwaarde of RG
 + > Achtergrondwaarde
 ++ > Tussenwaarde (T)
 +++ > Interventiewaarde (I)
 Niet getoetst
 RG Rapportagegrens
 GSSD Gestandaardiseerd gehalte
 Datum 24-09-2019

GSSD is gecorrigeerd met de volgende gegevens:
 Lutum: 2,0 % van droge stof en organische stof: 0,7 % van droge stof.

Deze toetsing is uitgevoerd met behulp van BoToVa.

Toetsing analyseresultaten grond

Certificaatnummer 2019140304
Uw projectnummer 051003812
Uw projectnaam Falga Den Helder
Datum monsternamen 18-09-2019

Parameter	Eenheid	01-1	GSSD	+/-	RG	AW	T	I
Voorbehandeling								
Cryogeen malen AS3000								Uitgevoerd
Bodemkundige analyses								
Droge stof	% (m/m)	94,2	94,2					
Metalen								
Lood (Pb)	mg/kg ds	22	34,63	-	10,0	50,0	290,0	530,0

Legenda

- < Achtergrondwaarde of RG
+ > Achtergrondwaarde
++ > Tussenwaarde (T)
+++ > Interventiewaarde (I)
Niet getoetst
RG Rapportagegrens
GSSD Gestandaardiseerd gehalte
Datum 27-09-2019

GSSD is gecorrigeerd met de volgende gegevens:
Lutum: 1,4 % van droge stof en organische stof: 2,0 % van droge stof.

Deze toetsing is uitgevoerd met behulp van BoToVa.

Toetsing analyseresultaten grond

Certificaatnummer	2019140304
Uw projectnummer	051003812
Uw projectnaam	Falga Den Helder
Datum monstername	18-09-2019

Parameter	Eenheid	02-1	GSSD	+/-	RG	AW	T	I
Voorbehandeling								
Cryogeen malen AS3000								Uitgevoerd
Bodemkundige analyses								
Droge stof	% (m/m)	85,8	85,8					
Metalen								
Lood (Pb)	mg/kg ds	22	34,63	-	10,0	50,0	290,0	530,0

Legenda

- < Achtergrondwaarde of RG
+ > Achtergrondwaarde
++ > Tussenwaarde (T)
+++ > Interventiewaarde (I)
Niet getoetst
RG Rapportagegrens
GSSD Gestandaardiseerd gehalte
Datum 27-09-2019

GSSD is gecorrigeerd met de volgende gegevens:
Lutum: 1,4 % van droge stof en organische stof: 2,0 % van droge stof.
Deze toetsing is uitgevoerd met behulp van BoToVa.

Toetsing analyseresultaten grond

Certificaatnummer	2019140304
Uw projectnummer	051003812
Uw projectnaam	Falga Den Helder
Datum monstername	18-09-2019

Parameter	Eenheid	03-1	GSSD	+/-	RG	AW	T	I
Voorbehandeling								
Cryogeen malen AS3000								Uitgevoerd
Bodemkundige analyses								
Droge stof	% (m/m)	92,2	92,2					
Metalen								
Lood (Pb)	mg/kg ds	18	28,33	-	10,0	50,0	290,0	530,0

Legenda

- < Achtergrondwaarde of RG
+ > Achtergrondwaarde
++ > Tussenwaarde (T)
+++ > Interventiewaarde (I)
Niet getoetst
RG Rapportagegrens
GSSD Gestandaardiseerd gehalte
Datum 27-09-2019

GSSD is gecorrigeerd met de volgende gegevens:
Lutum: 1,4 % van droge stof en organische stof: 2,0 % van droge stof.
Deze toetsing is uitgevoerd met behulp van BoToVa.

Toetsing analyseresultaten grond

Certificaatnummer	2019140304
Uw projectnummer	051003812
Uw projectnaam	Falga Den Helder
Datum monstername	18-09-2019

Parameter	Eenheid	07-1	GSSD	+/-	RG	AW	T	I
Voorbehandeling								
Cryogeen malen AS3000								Uitgevoerd
Bodemkundige analyses								
Droge stof	% (m/m)	95,5	95,5					
Metalen								
Lood (Pb)	mg/kg ds	13	20,46	-	10,0	50,0	290,0	530,0

Legenda

- < Achtergrondwaarde of RG
+ > Achtergrondwaarde
++ > Tussenwaarde (T)
+++ > Interventiewaarde (I)
Niet getoetst
RG Rapportagegrens
GSSD Gestandaardiseerd gehalte
Datum 27-09-2019

GSSD is gecorrigeerd met de volgende gegevens:
Lutum: 1,4 % van droge stof en organische stof: 2,0 % van droge stof.
Deze toetsing is uitgevoerd met behulp van BoToVa.

Toetsing analyseresultaten grond

Certificaatnummer	2019140304
Uw projectnummer	051003812
Uw projectnaam	Falga Den Helder
Datum monstername	18-09-2019

Parameter	Eenheid	08-1	GSSD	+/-	RG	AW	T	I
Voorbehandeling								
Cryogeen malen AS3000								Uitgevoerd
Bodemkundige analyses								
Droge stof	% (m/m)	92,8	92,8					
Metalen								
Lood (Pb)	mg/kg ds	13	20,46	-	10,0	50,0	290,0	530,0

Legenda

- < Achtergrondwaarde of RG
+ > Achtergrondwaarde
++ > Tussenwaarde (T)
+++ > Interventiewaarde (I)
Niet getoetst
RG Rapportagegrens
GSSD Gestandaardiseerd gehalte
Datum 27-09-2019

GSSD is gecorrigeerd met de volgende gegevens:
Lutum: 1,4 % van droge stof en organische stof: 2,0 % van droge stof.
Deze toetsing is uitgevoerd met behulp van BoToVa.

Toetsing analyseresultaten grond

Certificaatnummer	2019140304
Uw projectnummer	051003812
Uw projectnaam	Falga Den Helder
Datum monstername	18-09-2019

Parameter	Eenheid	42-1	GSSD	+/-	RG	AW	T	I
Voorbehandeling								
Cryogeen malen AS3000								Uitgevoerd
Bodemkundige analyses								
Droge stof	% (m/m)	95,8	95,8					
Metalen								
Lood (Pb)	mg/kg ds	<10	11,02	-	10,0	50,0	290,0	530,0

Legenda

- < Achtergrondwaarde of RG
+ > Achtergrondwaarde
++ > Tussenwaarde (T)
+++ > Interventiewaarde (I)
Niet getoetst
RG Rapportagegrens
GSSD Gestandaardiseerd gehalte
Datum 27-09-2019

GSSD is gecorrigeerd met de volgende gegevens:
Lutum: 1,4 % van droge stof en organische stof: 2,0 % van droge stof.
Deze toetsing is uitgevoerd met behulp van BoToVa.

Toetsing analyseresultaten grondwater

Certificaatnummer 2019142308
 Uw projectnummer 051003812
 Uw projectnaam Falga Den Helder
 Datum monsternamen 27-09-2019

Parameter	Eenheid	Peilbuis 1	GSSD	+/-	RG	S	T	I
Metalen								
Barium (Ba)	µg/L	27	27,0	-	20,0	50,0	338,0	625,0
Cadmium (Cd)	µg/L	<0,20	0,14	-	0,2	0,4	3,2	6,0
Kobalt (Co)	µg/L	<2,0	1,4	-	2,0	20,0	60,0	100,0
Koper (Cu)	µg/L	<2,0	1,4	-	2,0	15,0	45,0	75,0
Kwik (Hg)	µg/L	<0,050	0,035	-	0,05	0,05	0,175	0,3
Molybdeen (Mo)	µg/L	2,1	2,1	-	2,0	5,0	153,0	300,0
Nikkel (Ni)	µg/L	<3,0	2,1	-	3,0	15,0	45,0	75,0
Lood (Pb)	µg/L	<2,0	1,4	-	2,0	15,0	45,0	75,0
Zink (Zn)	µg/L	17	17,0	-	10,0	65,0	433,0	800,0
Vluchtige Aromatische Koolwaterstoffen								
Benzeen	µg/L	<0,20	0,14	-	0,2	0,2	15,1	30,0
Tolueen	µg/L	<0,20	0,14	-	0,2	7,0	504,0	1000,0
Ethylbenzeen	µg/L	<0,20	0,14	-	0,2	4,0	77,0	150,0
o-Xyleen	µg/L	<0,10	0,07					
m,p-Xyleen	µg/L	<0,20	0,14					
Xylenen (som) factor 0,7	µg/L	0,21	0,21	-	0,2	0,2	35,1	70,0
BTEX (som)	µg/L	<0,90						
Naftaleen	µg/L	1,1	1,1	+	0,02	0,01	35,0	70,0
Styreen	µg/L	<0,20	0,14	-	0,2	6,0	153,0	300,0
Vluchtige organische halogeenkoolwaterstoffen								
Dichloormethaan	µg/L	<0,20	0,14	-	0,2	0,01	500,0	1000,0
Trichloormethaan	µg/L	<0,20	0,14	-	0,2	6,0	203,0	400,0
Tetrachloormethaan	µg/L	<0,10	0,07	-	0,1	0,01	5,0	10,0
Trichlooretheen	µg/L	<0,20	0,14	-	0,2	24,0	262,0	500,0
Tetrachlooretheen	µg/L	<0,10	0,07	-	0,1	0,01	20,0	40,0
1,1-Dichloorethaan	µg/L	<0,20	0,14	-	0,2	7,0	454,0	900,0
1,2-Dichloorethaan	µg/L	<0,20	0,14	-	0,2	7,0	204,0	400,0
1,1,1-Trichloorethaan	µg/L	<0,10	0,07	-	0,1	0,01	150,0	300,0
1,1,2-Trichloorethaan	µg/L	<0,10	0,07	-	0,1	0,01	65,0	130,0
cis 1,2-Dichlooretheen	µg/L	<0,10	0,07					
trans 1,2-Dichlooretheen	µg/L	<0,10	0,07					
CKW (som)	µg/L	<1,6						
Tribroommethaan	µg/L	<0,20	0,14					630,0
Vinylchloride	µg/L	<0,10	0,07	-	0,2	0,01	2,5	5,0
1,1-Dichlooretheen	µg/L	<0,10	0,07	-	0,1	0,01	5,0	10,0
1,2-Dichloorethenen (Som) factor 0,7	µg/L	0,14	0,14	-	0,2	0,01	10,0	20,0
1,1-Dichloorpropaan	µg/L	<0,20	0,14					
1,2-Dichloorpropaan	µg/L	<0,20	0,14					
1,3-Dichloorpropaan	µg/L	<0,20	0,14					
Dichloorpropanen som factor 0.7	µg/L	0,42	0,42	-	0,6	0,8	40,4	80,0
Minerale olie								
Minerale olie (C10-C12)	µg/L	<10	7,0					
Minerale olie (C12-C16)	µg/L	<10	7,0					
Minerale olie (C16-C21)	µg/L	<10	7,0					
Minerale olie (C21-C30)	µg/L	<15	10,5					
Minerale olie (C30-C35)	µg/L	<10	7,0					
Minerale olie (C35-C40)	µg/L	<10	7,0					
Minerale olie totaal (C10-C40)	µg/L	<50	35,0	-	50,0	50,0	325,0	600,0

Legenda

- < streefwaarde/aw2000 of RG
 + > Streefwaarde (S)
 ++ > Tussenwaarde (T)
 +++ > Interventiewaarde (I)
 Niet getoetst
 RG Rapportagegrens
 GSSD Gestandaardiseerd gehalte

Deze toetsing is uitgevoerd met behulp van BoToVa.

Toetsing analyseresultaten grondwater

Certificaatnummer 2019142308
 Uw projectnummer 051003812
 Uw projectnaam Falga Den Helder
 Datum monsternamen 27-09-2019

Parameter	Eenheid	Peilbuis 2	GSSD	+/-	RG	S	T	I
Metalen								
Barium (Ba)	µg/L	110	110,0	+	20,0	50,0	338,0	625,0
Cadmium (Cd)	µg/L	<0,20	0,14	-	0,2	0,4	3,2	6,0
Kobalt (Co)	µg/L	<2,0	1,4	-	2,0	20,0	60,0	100,0
Koper (Cu)	µg/L	2,3	2,3	-	2,0	15,0	45,0	75,0
Kwik (Hg)	µg/L	<0,050	0,035	-	0,05	0,05	0,175	0,3
Molybdeen (Mo)	µg/L	3,2	3,2	-	2,0	5,0	153,0	300,0
Nikkel (Ni)	µg/L	3,2	3,2	-	3,0	15,0	45,0	75,0
Lood (Pb)	µg/L	<2,0	1,4	-	2,0	15,0	45,0	75,0
Zink (Zn)	µg/L	17	17,0	-	10,0	65,0	433,0	800,0
Vluchtige Aromatische Koolwaterstoffen								
Benzeen	µg/L	<0,20	0,14	-	0,2	0,2	15,1	30,0
Tolueen	µg/L	<0,20	0,14	-	0,2	7,0	504,0	1000,0
Ethylbenzeen	µg/L	<0,20	0,14	-	0,2	4,0	77,0	150,0
o-Xyleen	µg/L	<0,10	0,07					
m,p-Xyleen	µg/L	<0,20	0,14					
Xylenen (som) factor 0,7	µg/L	0,21	0,21	-	0,2	0,2	35,1	70,0
BTEX (som)	µg/L	<0,90						
Naftaleen	µg/L	0,15	0,15	+	0,02	0,01	35,0	70,0
Styreen	µg/L	<0,20	0,14	-	0,2	6,0	153,0	300,0
Vluchtige organische halogeenkoolwaterstoffen								
Dichloormethaan	µg/L	<0,20	0,14	-	0,2	0,01	500,0	1000,0
Trichloormethaan	µg/L	<0,20	0,14	-	0,2	6,0	203,0	400,0
Tetrachloormethaan	µg/L	<0,10	0,07	-	0,1	0,01	5,0	10,0
Trichlooretheen	µg/L	<0,20	0,14	-	0,2	24,0	262,0	500,0
Tetrachlooretheen	µg/L	<0,10	0,07	-	0,1	0,01	20,0	40,0
1,1-Dichloorethaan	µg/L	<0,20	0,14	-	0,2	7,0	454,0	900,0
1,2-Dichloorethaan	µg/L	<0,20	0,14	-	0,2	7,0	204,0	400,0
1,1,1-Trichloorethaan	µg/L	<0,10	0,07	-	0,1	0,01	150,0	300,0
1,1,2-Trichloorethaan	µg/L	<0,10	0,07	-	0,1	0,01	65,0	130,0
cis 1,2-Dichlooretheen	µg/L	<0,10	0,07					
trans 1,2-Dichlooretheen	µg/L	<0,10	0,07					
CKW (som)	µg/L	<1,6						
Tribroommethaan	µg/L	<0,20	0,14					630,0
Vinylchloride	µg/L	<0,10	0,07	-	0,2	0,01	2,5	5,0
1,1-Dichlooretheen	µg/L	<0,10	0,07	-	0,1	0,01	5,0	10,0
1,2-Dichlooretheen (Som) factor 0,7	µg/L	0,14	0,14	-	0,2	0,01	10,0	20,0
1,1-Dichloorpropanen	µg/L	<0,20	0,14					
1,2-Dichloorpropanen	µg/L	<0,20	0,14					
1,3-Dichloorpropanen	µg/L	<0,20	0,14					
Dichloorpropanen som factor 0.7	µg/L	0,42	0,42	-	0,6	0,8	40,4	80,0
Minerale olie								
Minerale olie (C10-C12)	µg/L	<10	7,0					
Minerale olie (C12-C16)	µg/L	<10	7,0					
Minerale olie (C16-C21)	µg/L	<10	7,0					
Minerale olie (C21-C30)	µg/L	<15	10,5					
Minerale olie (C30-C35)	µg/L	<10	7,0					
Minerale olie (C35-C40)	µg/L	<10	7,0					
Minerale olie totaal (C10-C40)	µg/L	<50	35,0	-	50,0	50,0	325,0	600,0

Legenda

- < streefwaarde/aw2000 of RG
 + > Streefwaarde (S)
 ++ > Tussenwaarde (T)
 +++ > Interventiewaarde (I)
 Niet getoetst
 RG Rapportagegrens
 GSSD Gestandaardiseerd gehalte

Deze toetsing is uitgevoerd met behulp van BoToVa.

Toetsing analyseresultaten grondwater

Certificaatnummer 2019142308
 Uw projectnummer 051003812
 Uw projectnaam Falga Den Helder
 Datum monsternamen 27-09-2019

Parameter	Eenheid	Peilbuis 3	GSSD	+/-	RG	S	T	I
Metalen								
Barium (Ba)	µg/L	20	20,0	-	20,0	50,0	338,0	625,0
Cadmium (Cd)	µg/L	<0,20	0,14	-	0,2	0,4	3,2	6,0
Kobalt (Co)	µg/L	<2,0	1,4	-	2,0	20,0	60,0	100,0
Koper (Cu)	µg/L	<2,0	1,4	-	2,0	15,0	45,0	75,0
Kwik (Hg)	µg/L	<0,050	0,035	-	0,05	0,05	0,175	0,3
Molybdeen (Mo)	µg/L	<2,0	1,4	-	2,0	5,0	153,0	300,0
Nikkel (Ni)	µg/L	<3,0	2,1	-	3,0	15,0	45,0	75,0
Lood (Pb)	µg/L	<2,0	1,4	-	2,0	15,0	45,0	75,0
Zink (Zn)	µg/L	18	18,0	-	10,0	65,0	433,0	800,0
Vluchtige Aromatische Koolwaterstoffen								
Benzeen	µg/L	<0,20	0,14	-	0,2	0,2	15,1	30,0
Tolueen	µg/L	<0,20	0,14	-	0,2	7,0	504,0	1000,0
Ethylbenzeen	µg/L	<0,20	0,14	-	0,2	4,0	77,0	150,0
o-Xyleen	µg/L	<0,10	0,07					
m,p-Xyleen	µg/L	<0,20	0,14					
Xylenen (som) factor 0,7	µg/L	0,21	0,21	-	0,2	0,2	35,1	70,0
BTEX (som)	µg/L	<0,90						
Naftaleen	µg/L	<0,020	0,014	-	0,02	0,01	35,0	70,0
Styreen	µg/L	<0,20	0,14	-	0,2	6,0	153,0	300,0
Vluchtige organische halogeenkoolwaterstoffen								
Dichloormethaan	µg/L	<0,20	0,14	-	0,2	0,01	500,0	1000,0
Trichloormethaan	µg/L	<0,20	0,14	-	0,2	6,0	203,0	400,0
Tetrachloormethaan	µg/L	<0,10	0,07	-	0,1	0,01	5,0	10,0
Trichlooretheen	µg/L	<0,20	0,14	-	0,2	24,0	262,0	500,0
Tetrachlooretheen	µg/L	<0,10	0,07	-	0,1	0,01	20,0	40,0
1,1-Dichloorethaan	µg/L	<0,20	0,14	-	0,2	7,0	454,0	900,0
1,2-Dichloorethaan	µg/L	<0,20	0,14	-	0,2	7,0	204,0	400,0
1,1,1-Trichloorethaan	µg/L	<0,10	0,07	-	0,1	0,01	150,0	300,0
1,1,2-Trichloorethaan	µg/L	<0,10	0,07	-	0,1	0,01	65,0	130,0
cis 1,2-Dichlooretheen	µg/L	<0,10	0,07					
trans 1,2-Dichlooretheen	µg/L	<0,10	0,07					
CKW (som)	µg/L	<1,6						
Tribroommethaan	µg/L	<0,20	0,14					630,0
Vinylchloride	µg/L	<0,10	0,07	-	0,2	0,01	2,5	5,0
1,1-Dichlooretheen	µg/L	<0,10	0,07	-	0,1	0,01	5,0	10,0
1,2-Dichlooretheen (Som) factor 0,7	µg/L	0,14	0,14	-	0,2	0,01	10,0	20,0
1,1-Dichloorpropanen	µg/L	<0,20	0,14					
1,2-Dichloorpropanen	µg/L	<0,20	0,14					
1,3-Dichloorpropanen	µg/L	<0,20	0,14					
Dichloorpropanen som factor 0.7	µg/L	0,42	0,42	-	0,6	0,8	40,4	80,0
Minerale olie								
Minerale olie (C10-C12)	µg/L	<10	7,0					
Minerale olie (C12-C16)	µg/L	<10	7,0					
Minerale olie (C16-C21)	µg/L	<10	7,0					
Minerale olie (C21-C30)	µg/L	<15	10,5					
Minerale olie (C30-C35)	µg/L	<10	7,0					
Minerale olie (C35-C40)	µg/L	<10	7,0					
Minerale olie totaal (C10-C40)	µg/L	<50	35,0	-	50,0	50,0	325,0	600,0

Legenda

- < streefwaarde/aw2000 of RG
 + > Streefwaarde (S)
 ++ > Tussenwaarde (T)
 +++ > Interventiewaarde (I)
 Niet getoetst
 RG Rapportagegrens
 GSSD Gestandaardiseerd gehalte

Deze toetsing is uitgevoerd met behulp van BoToVa.

Toetsing analyseresultaten grondwater

Certificaatnummer 2019142308
 Uw projectnummer 051003812
 Uw projectnaam Falga Den Helder
 Datum monstername 27-09-2019

Parameter	Eenheid	Peilbuis 4	GSSD	+/-	RG	S	T	I
Metalen								
Barium (Ba)	µg/L	24	24,0	-	20,0	50,0	338,0	625,0
Cadmium (Cd)	µg/L	<0,20	0,14	-	0,2	0,4	3,2	6,0
Kobalt (Co)	µg/L	<2,0	1,4	-	2,0	20,0	60,0	100,0
Koper (Cu)	µg/L	<2,0	1,4	-	2,0	15,0	45,0	75,0
Kwik (Hg)	µg/L	<0,050	0,035	-	0,05	0,05	0,175	0,3
Molybdeen (Mo)	µg/L	<2,0	1,4	-	2,0	5,0	153,0	300,0
Nikkel (Ni)	µg/L	<3,0	2,1	-	3,0	15,0	45,0	75,0
Lood (Pb)	µg/L	<2,0	1,4	-	2,0	15,0	45,0	75,0
Zink (Zn)	µg/L	<10	7,0	-	10,0	65,0	433,0	800,0
Vluchtige Aromatische Koolwaterstoffen								
Benzeen	µg/L	<0,20	0,14	-	0,2	0,2	15,1	30,0
Tolueen	µg/L	<0,20	0,14	-	0,2	7,0	504,0	1000,0
Ethylbenzeen	µg/L	<0,20	0,14	-	0,2	4,0	77,0	150,0
o-Xyleen	µg/L	<0,10	0,07					
m,p-Xyleen	µg/L	<0,20	0,14					
Xylenen (som) factor 0,7	µg/L	0,21	0,21	-	0,2	0,2	35,1	70,0
BTEX (som)	µg/L	<0,90						
Naftaleen	µg/L	<0,020	0,014	-	0,02	0,01	35,0	70,0
Styreen	µg/L	<0,20	0,14	-	0,2	6,0	153,0	300,0
Vluchtige organische halogeenkoolwaterstoffen								
Dichloormethaan	µg/L	<0,20	0,14	-	0,2	0,01	500,0	1000,0
Trichloormethaan	µg/L	<0,20	0,14	-	0,2	6,0	203,0	400,0
Tetrachloormethaan	µg/L	<0,10	0,07	-	0,1	0,01	5,0	10,0
Trichlooretheen	µg/L	<0,20	0,14	-	0,2	24,0	262,0	500,0
Tetrachlooretheen	µg/L	<0,10	0,07	-	0,1	0,01	20,0	40,0
1,1-Dichloorethaan	µg/L	<0,20	0,14	-	0,2	7,0	454,0	900,0
1,2-Dichloorethaan	µg/L	<0,20	0,14	-	0,2	7,0	204,0	400,0
1,1,1-Trichloorethaan	µg/L	<0,10	0,07	-	0,1	0,01	150,0	300,0
1,1,2-Trichloorethaan	µg/L	<0,10	0,07	-	0,1	0,01	65,0	130,0
cis 1,2-Dichlooretheen	µg/L	<0,10	0,07					
trans 1,2-Dichlooretheen	µg/L	<0,10	0,07					
CKW (som)	µg/L	<1,6						
Tribroommethaan	µg/L	<0,20	0,14					630,0
Vinylchloride	µg/L	<0,10	0,07	-	0,2	0,01	2,5	5,0
1,1-Dichlooretheen	µg/L	<0,10	0,07	-	0,1	0,01	5,0	10,0
1,2-Dichlooretheen (Som) factor 0,7	µg/L	0,14	0,14	-	0,2	0,01	10,0	20,0
1,1-Dichloorpropanen	µg/L	<0,20	0,14					
1,2-Dichloorpropanen	µg/L	<0,20	0,14					
1,3-Dichloorpropanen	µg/L	<0,20	0,14					
Dichloorpropanen som factor 0.7	µg/L	0,42	0,42	-	0,6	0,8	40,4	80,0
Minerale olie								
Minerale olie (C10-C12)	µg/L	<10	7,0					
Minerale olie (C12-C16)	µg/L	<10	7,0					
Minerale olie (C16-C21)	µg/L	<10	7,0					
Minerale olie (C21-C30)	µg/L	<15	10,5					
Minerale olie (C30-C35)	µg/L	<10	7,0					
Minerale olie (C35-C40)	µg/L	<10	7,0					
Minerale olie totaal (C10-C40)	µg/L	<50	35,0	-	50,0	50,0	325,0	600,0

Legenda

- < streefwaarde/aw2000 of RG
 + > Streefwaarde (S)
 ++ > Tussenwaarde (T)
 +++ > Interventiewaarde (I)
 Niet getoetst
 RG Rapportagegrens
 GSSD Gestandaardiseerd gehalte

Deze toetsing is uitgevoerd met behulp van BoToVa.

Toetsing analyseresultaten grondwater

Certificaatnummer 2019142308
 Uw projectnummer 051003812
 Uw projectnaam Falga Den Helder
 Datum monstername 27-09-2019

Parameter	Eenheid	Peilbuis 5	GSSD	+/-	RG	S	T	I
Metalen								
Barium (Ba)	µg/L	<20	14,0	-	20,0	50,0	338,0	625,0
Cadmium (Cd)	µg/L	<0,20	0,14	-	0,2	0,4	3,2	6,0
Kobalt (Co)	µg/L	<2,0	1,4	-	2,0	20,0	60,0	100,0
Koper (Cu)	µg/L	<2,0	1,4	-	2,0	15,0	45,0	75,0
Kwik (Hg)	µg/L	<0,050	0,035	-	0,05	0,05	0,175	0,3
Molybdeen (Mo)	µg/L	<2,0	1,4	-	2,0	5,0	153,0	300,0
Nikkel (Ni)	µg/L	<3,0	2,1	-	3,0	15,0	45,0	75,0
Lood (Pb)	µg/L	<2,0	1,4	-	2,0	15,0	45,0	75,0
Zink (Zn)	µg/L	<10	7,0	-	10,0	65,0	433,0	800,0
Vluchtige Aromatische Koolwaterstoffen								
Benzeen	µg/L	<0,20	0,14	-	0,2	0,2	15,1	30,0
Tolueen	µg/L	<0,20	0,14	-	0,2	7,0	504,0	1000,0
Ethylbenzeen	µg/L	<0,20	0,14	-	0,2	4,0	77,0	150,0
o-Xyleen	µg/L	<0,10	0,07					
m,p-Xyleen	µg/L	<0,20	0,14					
Xylenen (som) factor 0,7	µg/L	0,21	0,21	-	0,2	0,2	35,1	70,0
BTEX (som)	µg/L	<0,90						
Naftaleen	µg/L	<0,020	0,014	-	0,02	0,01	35,0	70,0
Styreen	µg/L	<0,20	0,14	-	0,2	6,0	153,0	300,0
Vluchtige organische halogeenkoolwaterstoffen								
Dichloormethaan	µg/L	<0,20	0,14	-	0,2	0,01	500,0	1000,0
Trichloormethaan	µg/L	<0,20	0,14	-	0,2	6,0	203,0	400,0
Tetrachloormethaan	µg/L	<0,10	0,07	-	0,1	0,01	5,0	10,0
Trichlooretheen	µg/L	<0,20	0,14	-	0,2	24,0	262,0	500,0
Tetrachlooretheen	µg/L	<0,10	0,07	-	0,1	0,01	20,0	40,0
1,1-Dichloorethaan	µg/L	<0,20	0,14	-	0,2	7,0	454,0	900,0
1,2-Dichloorethaan	µg/L	<0,20	0,14	-	0,2	7,0	204,0	400,0
1,1,1-Trichloorethaan	µg/L	<0,10	0,07	-	0,1	0,01	150,0	300,0
1,1,2-Trichloorethaan	µg/L	<0,10	0,07	-	0,1	0,01	65,0	130,0
cis 1,2-Dichlooretheen	µg/L	<0,10	0,07					
trans 1,2-Dichlooretheen	µg/L	<0,10	0,07					
CKW (som)	µg/L	<1,6						
Tribroommethaan	µg/L	<0,20	0,14					630,0
Vinylchloride	µg/L	<0,10	0,07	-	0,2	0,01	2,5	5,0
1,1-Dichlooretheen	µg/L	<0,10	0,07	-	0,1	0,01	5,0	10,0
1,2-Dichlooretheen (Som) factor 0,7	µg/L	0,14	0,14	-	0,2	0,01	10,0	20,0
1,1-Dichloorpropanen	µg/L	<0,20	0,14					
1,2-Dichloorpropanen	µg/L	<0,20	0,14					
1,3-Dichloorpropanen	µg/L	<0,20	0,14					
Dichloorpropanen som factor 0.7	µg/L	0,42	0,42	-	0,6	0,8	40,4	80,0
Minerale olie								
Minerale olie (C10-C12)	µg/L	<10	7,0					
Minerale olie (C12-C16)	µg/L	<10	7,0					
Minerale olie (C16-C21)	µg/L	<10	7,0					
Minerale olie (C21-C30)	µg/L	<15	10,5					
Minerale olie (C30-C35)	µg/L	<10	7,0					
Minerale olie (C35-C40)	µg/L	<10	7,0					
Minerale olie totaal (C10-C40)	µg/L	<50	35,0	-	50,0	50,0	325,0	600,0

Legenda

- < streefwaarde/aw2000 of RG
 + > Streefwaarde (S)
 ++ > Tussenwaarde (T)
 +++ > Interventiewaarde (I)
 Niet getoetst
 RG Rapportagegrens
 GSSD Gestandaardiseerd gehalte

Deze toetsing is uitgevoerd met behulp van BoToVa.

Toetsing analyseresultaten grondwater

Certificaatnummer 2019142308
 Uw projectnummer 051003812
 Uw projectnaam Falga Den Helder
 Datum monstername 27-09-2019

Parameter	Eenheid	Peilbuis 6	GSSD	+/-	RG	S	T	I
Metalen								
Barium (Ba)	µg/L	<20	14,0	-	20,0	50,0	338,0	625,0
Cadmium (Cd)	µg/L	<0,20	0,14	-	0,2	0,4	3,2	6,0
Kobalt (Co)	µg/L	<2,0	1,4	-	2,0	20,0	60,0	100,0
Koper (Cu)	µg/L	<2,0	1,4	-	2,0	15,0	45,0	75,0
Kwik (Hg)	µg/L	<0,050	0,035	-	0,05	0,05	0,175	0,3
Molybdeen (Mo)	µg/L	<2,0	1,4	-	2,0	5,0	153,0	300,0
Nikkel (Ni)	µg/L	<3,0	2,1	-	3,0	15,0	45,0	75,0
Lood (Pb)	µg/L	<2,0	1,4	-	2,0	15,0	45,0	75,0
Zink (Zn)	µg/L	<10	7,0	-	10,0	65,0	433,0	800,0
Vluchtige Aromatische Koolwaterstoffen								
Benzeen	µg/L	<0,20	0,14	-	0,2	0,2	15,1	30,0
Tolueen	µg/L	<0,20	0,14	-	0,2	7,0	504,0	1000,0
Ethylbenzeen	µg/L	<0,20	0,14	-	0,2	4,0	77,0	150,0
o-Xyleen	µg/L	<0,10	0,07					
m,p-Xyleen	µg/L	<0,20	0,14					
Xylenen (som) factor 0,7	µg/L	0,21	0,21	-	0,2	0,2	35,1	70,0
BTEX (som)	µg/L	<0,90						
Naftaleen	µg/L	<0,020	0,014	-	0,02	0,01	35,0	70,0
Styreen	µg/L	<0,20	0,14	-	0,2	6,0	153,0	300,0
Vluchtige organische halogeenkoolwaterstoffen								
Dichloormethaan	µg/L	<0,20	0,14	-	0,2	0,01	500,0	1000,0
Trichloormethaan	µg/L	<0,20	0,14	-	0,2	6,0	203,0	400,0
Tetrachloormethaan	µg/L	<0,10	0,07	-	0,1	0,01	5,0	10,0
Trichlooretheen	µg/L	<0,20	0,14	-	0,2	24,0	262,0	500,0
Tetrachlooretheen	µg/L	<0,10	0,07	-	0,1	0,01	20,0	40,0
1,1-Dichloorethaan	µg/L	<0,20	0,14	-	0,2	7,0	454,0	900,0
1,2-Dichloorethaan	µg/L	<0,20	0,14	-	0,2	7,0	204,0	400,0
1,1,1-Trichloorethaan	µg/L	<0,10	0,07	-	0,1	0,01	150,0	300,0
1,1,2-Trichloorethaan	µg/L	<0,10	0,07	-	0,1	0,01	65,0	130,0
cis 1,2-Dichlooretheen	µg/L	<0,10	0,07					
trans 1,2-Dichlooretheen	µg/L	<0,10	0,07					
CKW (som)	µg/L	<1,6						
Tribroommethaan	µg/L	<0,20	0,14					630,0
Vinylchloride	µg/L	<0,10	0,07	-	0,2	0,01	2,5	5,0
1,1-Dichlooretheen	µg/L	<0,10	0,07	-	0,1	0,01	5,0	10,0
1,2-Dichlooretheen (Som) factor 0,7	µg/L	0,14	0,14	-	0,2	0,01	10,0	20,0
1,1-Dichloorpropanen	µg/L	<0,20	0,14					
1,2-Dichloorpropanen	µg/L	<0,20	0,14					
1,3-Dichloorpropanen	µg/L	<0,20	0,14					
Dichloorpropanen som factor 0.7	µg/L	0,42	0,42	-	0,6	0,8	40,4	80,0
Minerale olie								
Minerale olie (C10-C12)	µg/L	<10	7,0					
Minerale olie (C12-C16)	µg/L	<10	7,0					
Minerale olie (C16-C21)	µg/L	<10	7,0					
Minerale olie (C21-C30)	µg/L	<15	10,5					
Minerale olie (C30-C35)	µg/L	<10	7,0					
Minerale olie (C35-C40)	µg/L	<10	7,0					
Minerale olie totaal (C10-C40)	µg/L	<50	35,0	-	50,0	50,0	325,0	600,0

Legenda

- < streefwaarde/aw2000 of RG
 + > Streefwaarde (S)
 ++ > Tussenwaarde (T)
 +++ > Interventiewaarde (I)
 Niet getoetst
 RG Rapportagegrens
 GSSD Gestandaardiseerd gehalte

Deze toetsing is uitgevoerd met behulp van BoToVa.



Verkennd bodemonderzoek NEN 5740 met NEN 5707 051003812
Marsdiepstraat-Textelstroomlaan e.o. te Den Helder
3 oktober 2019

Vlam Bodem Advies BV
Westerduinweg 10
1755 LE Petten
Tel. 0224-531274
info@vlambodemadvies.nl

Bijlage 4

Toetsingskader



Normeringskader

Wet bodembescherming

Om te beoordelen of er sprake is van een ernstig gevaar voor de volksgezondheid en/of het milieu, zijn de analyseresultaten getoetst aan de eisen zoals deze zijn neergelegd in de Wet Bodembescherming en de Circulaire Bodemsanering (gewijzigd per 27 juni 2013).

Hierbij worden per element de volgende waarden onderscheiden:

- achtergrondwaarde (AW) voor grond: het niveau waarbij sprake is van een duurzame kwaliteit van de grond; bij overschrijding wordt gesproken van een lichte verontreiniging;
- streefwaarde (S) voor grondwater: het niveau waarbij sprake is van een duurzame kwaliteit van het grondwater; bij overschrijding wordt gesproken van een lichte verontreiniging;
- interventiewaarde bodem (I): het niveau waarbij de functionele eigenschappen van de bodem voor mens, plant of dier ernstig verminderd zijn of ernstig bedreigd worden; bij overschrijding wordt gesproken van een ernstige verontreiniging.

De achtergrondwaarden zijn vastgelegd in de Regeling bodemkwaliteit (Staatsblad, 22 november 2012). De interventiewaarden voor grond en grondwater zijn vastgelegd in de Circulaire bodemsanering.

Bij de toetsing van de analyseresultaten aan de landelijke achtergrondwaarden en de interventiewaarden worden deze eerst omgerekend naar een gestandaardiseerde meetwaarde (GSSD). Bij de toetsing van de grondresultaten wordt daarbij gebruik gemaakt van de gemeten percentages lutum en organische stof in de grond(meng)monsters.

De analyseresultaten van de grond- en grondwatermonsters zijn volgens BoToVa getoetst aan de achtergrond-, streef- en interventiewaarden.

Barium

In de Circulaire bodemsanering per 1 juli 2013 is aangegeven dat de norm voor barium tijdelijk is ingetrokken. Gebleken is namelijk dat de interventiewaarde voor barium lager was dan het gehalte dat van nature in de bodem voorkomt. Indien sprake is van verhoogd bariumgehalte ten opzichte van de natuurlijke achtergrond als gevolg van een antropogene bron, kan dit gehalte beoordeeld worden basis van de voormalige interventiewaarde van 920 mg/kg d.s. (voor standaard bodem). Analyses op barium dienen nog wel te worden uitgevoerd, maar resultaten hoeven dus niet meer getoetst te worden, tenzij een duidelijke antropogene bron aanwezig is.



Verkennd bodemonderzoek NEN 5740 met NEN 5707 051003812
Marsdiepstraat-Textelstroomlaan e.o. te Den Helder
3 oktober 2019

Vlam Bodem Advies BV
Westerduinweg 10
1755 LE Petten
Tel. 0224-531274
info@vlambodemadvies.nl

Bijlage 5

Onafhankelijkheidsverklaringen en boorstaten



Onafhankelijkheidsverklaring

Vlam Bodem Advies B.V. en opdrachtgever

Tussen Vlam Bodem Advies B.V. en de opdrachtgever is er geen sprake van een relatie, die de onafhankelijkheid en de integriteit van Vlam Bodem Advies zou beïnvloeden en/of de werkzaamheden zou kunnen belemmeren.

Vlam Bodem Advies is geen eigenaar van de te keuren grond.

.....
Dhr. Mathijs Vlam
(Directeur)

Veldwerker(s) en opdrachtgever

Ik verklaar dat het veldwerk onafhankelijk van de opdrachtgever is uitgevoerd conform de eisen van uitgevoerde BRL en de daarbij behorende protocollen.

Ik verklaar dat de veldwerkzaamheden onafhankelijk van de opdrachtgever is uitgevoerd conform de eisen van de uitgevoerde BRL, waarbij gebruik is gemaakt van interne functiescheiding onder de voorwaarde die het Besluit uitvoeringskwaliteit bodembeheer hieraan stelt.

.....
Dhr. Mathijs Vlam
(Geregistreerd veldwerker)



Onafhankelijkheidsverklaring

Vlam Bodem Advies B.V. en opdrachtgever

Tussen Vlam Bodem Advies B.V. en de opdrachtgever is er geen sprake van een relatie, die de onafhankelijkheid en de integriteit van Vlam Bodem Advies zou beïnvloeden en/of de werkzaamheden zou kunnen belemmeren.

Vlam Bodem Advies is geen eigenaar van de te keuren grond.

.....
Dhr. Mathijs Vlam
(Directeur)

Veldwerker(s) en opdrachtgever

Ik verklaar dat het veldwerk onafhankelijk van de opdrachtgever is uitgevoerd conform de eisen van uitgevoerde BRL en de daarbij behorende protocollen.

Ik verklaar dat de veldwerkzaamheden onafhankelijk van de opdrachtgever is uitgevoerd conform de eisen van de uitgevoerde BRL, waarbij gebruik is gemaakt van interne functiescheiding onder de voorwaarde die het Besluit uitvoeringskwaliteit bodembéheer hieraan stelt.

.....
Dhr. Robin Pronk
(Geregistreerd veldwerker)



Boring: 01

X: 111549,34
Y: 550601,07
Datum: 18-9-2019

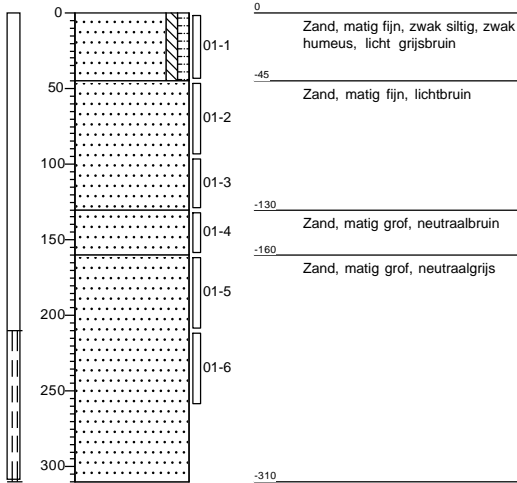

Boring: 02

X: 111660,04
Y: 550558,35
Datum: 18-9-2019

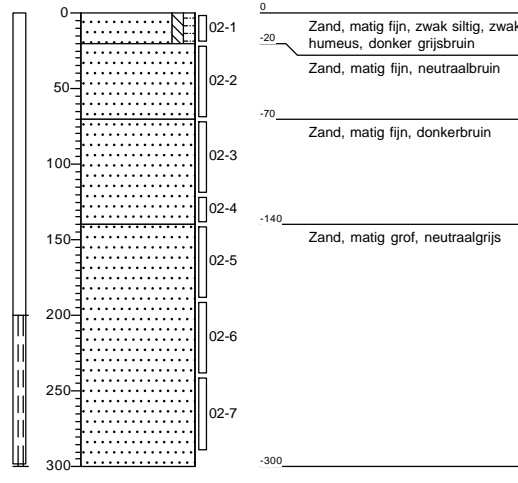

Boring: 03

X: 111759,46
Y: 550524,36
Datum: 18-9-2019

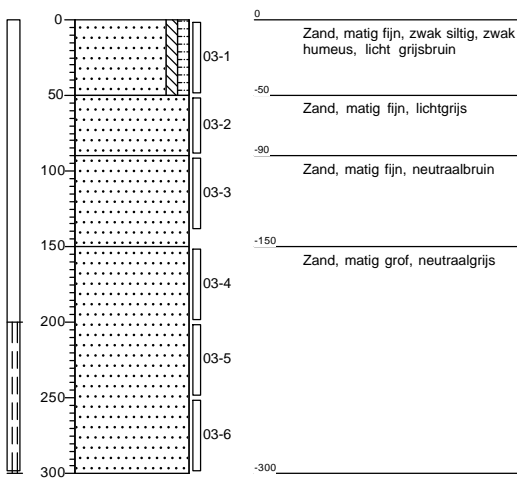

Boring: 04

X: 111688,47
Y: 550410,40
Datum: 18-9-2019

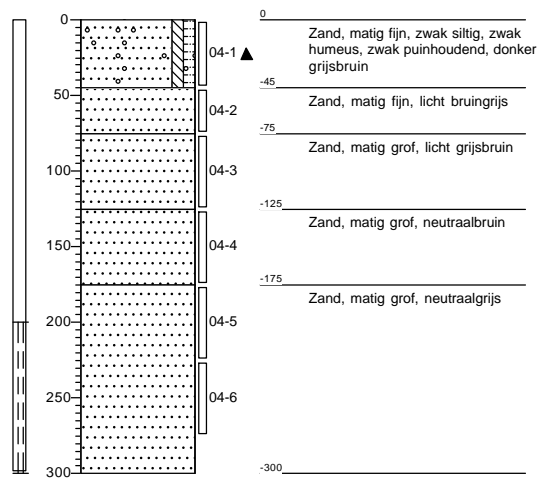



Boring: 05

X: 111590,23
 Y: 550424,41
 Datum: 18-9-2019

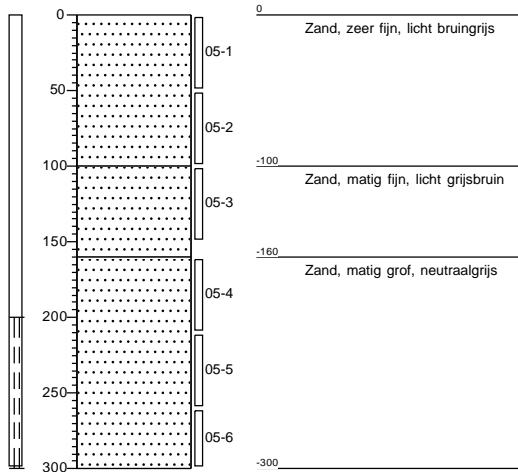

Boring: 06

X: 111563,00
 Y: 550495,17
 Datum: 18-9-2019

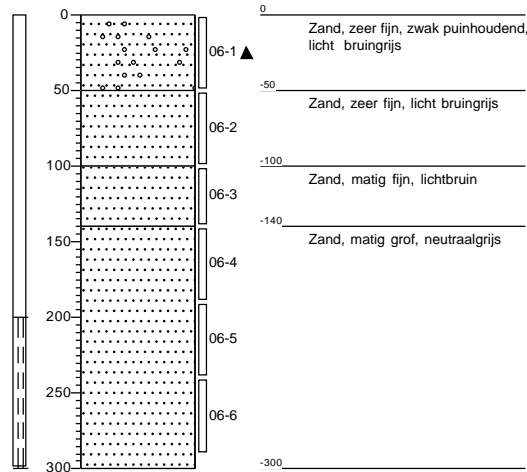

Boring: 07

X: 111515,82
 Y: 550522,94
 Datum: 18-9-2019

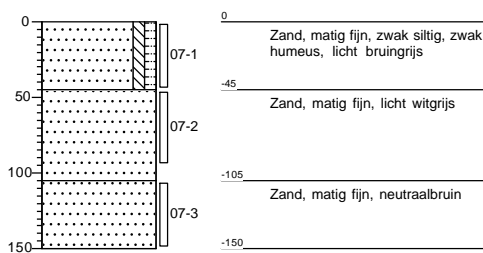

Boring: 08

X: 111594,34
 Y: 550571,53
 Datum: 18-9-2019

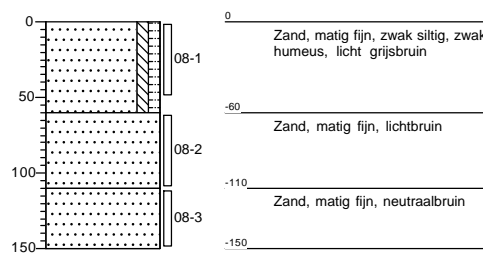



Boring: 09

X: 111740,22
 Y: 550510,14
 Datum: 18-9-2019

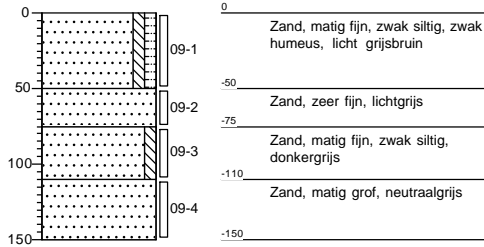

Boring: 10

X: 111721,02
 Y: 550460,84
 Datum: 18-9-2019

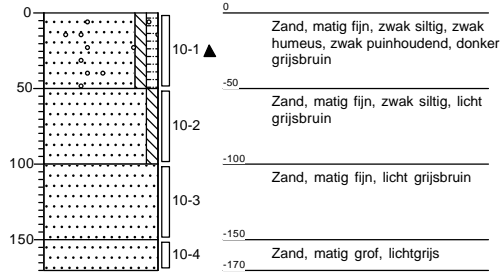

Boring: 11

X: 111692,13
 Y: 550406,41
 Datum: 18-9-2019

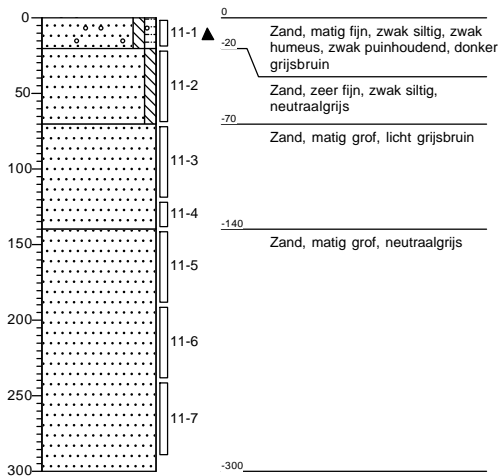

Boring: 12

X: 111690,26
 Y: 550408,50
 Datum: 18-9-2019

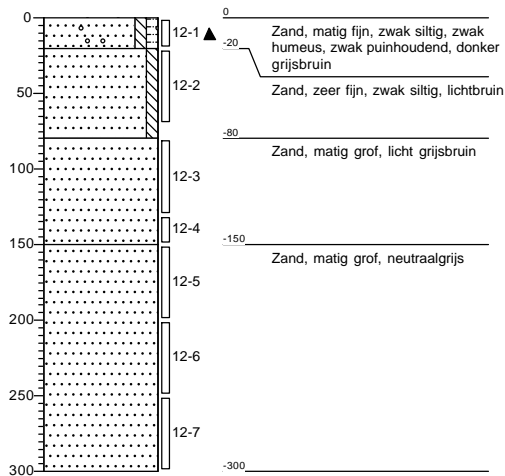



Boring: 13

X: 111685,97
 Y: 550412,32
 Datum: 18-9-2019

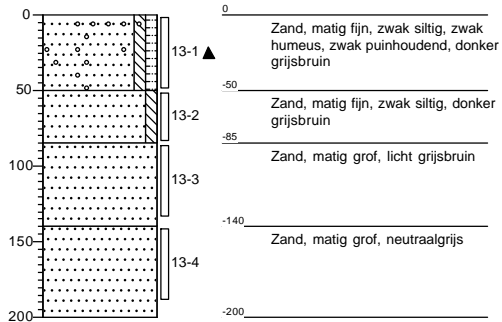

Boring: 14

X: 111683,82
 Y: 550414,58
 Datum: 18-9-2019

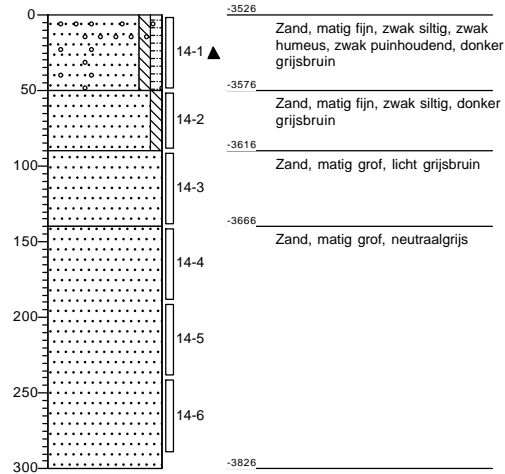

Boring: 15

X: 111608,05
 Y: 550370,65
 Datum: 18-9-2019

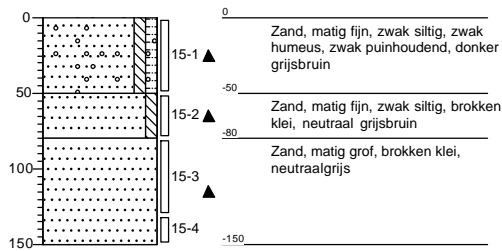

Boring: 16

X: 111595,04
 Y: 550418,43
 Datum: 18-9-2019

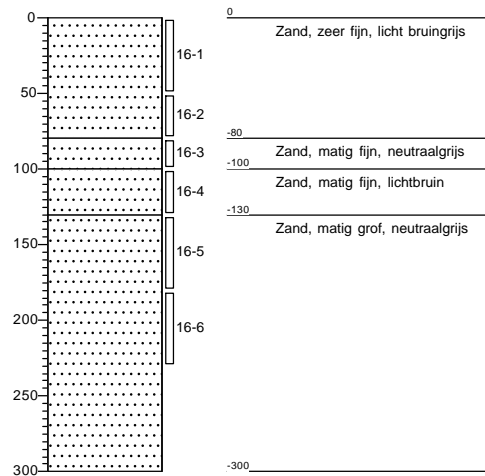



Boring: 17

X: 111592,72
 Y: 550421,13
 Datum: 18-9-2019

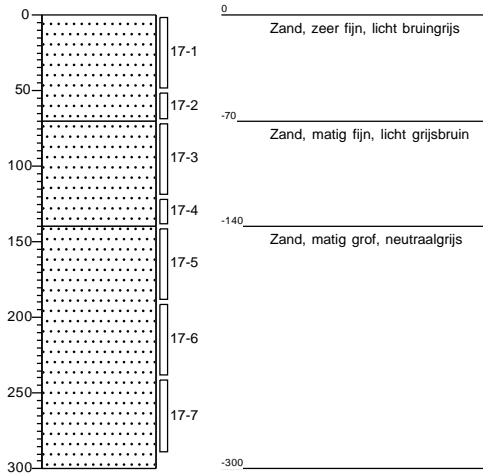

Boring: 18

X: 111587,10
 Y: 550427,59
 Datum: 18-9-2019

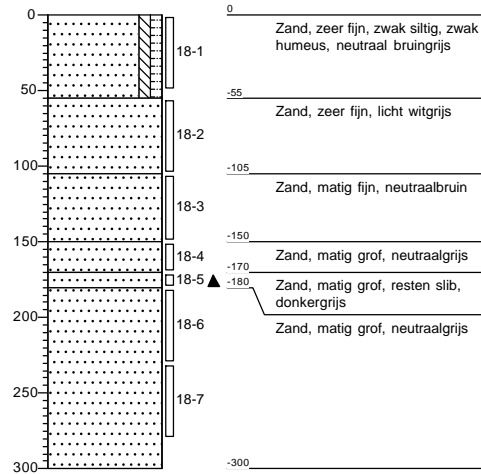

Boring: 19

X: 111584,42
 Y: 550430,58
 Datum: 18-9-2019

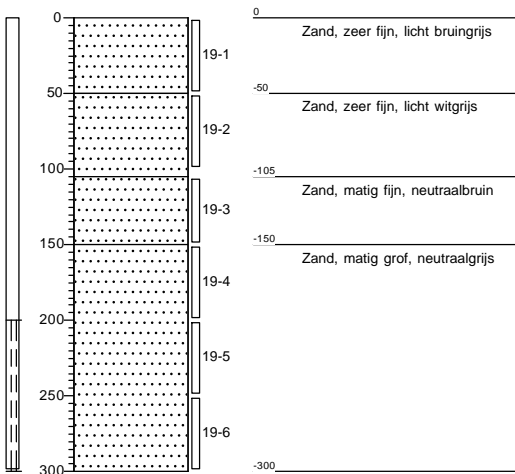

Boring: 20

X: 111609,41
 Y: 550441,87
 Datum: 18-9-2019

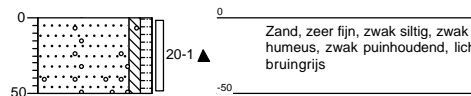



Boring: 21

X: 111626,28
Y: 550433,45
Datum: 18-9-2019

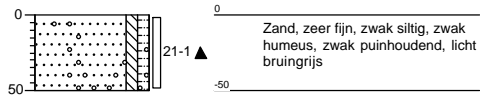

Boring: 22

X: 111655,28
Y: 550449,74
Datum: 18-9-2019

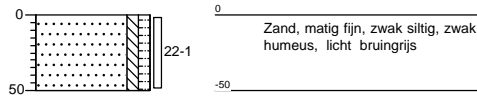

Boring: 23

X: 111649,66
Y: 550425,68
Datum: 18-9-2019

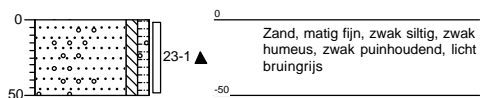

Boring: 24

X: 111638,66
Y: 550405,63
Datum: 18-9-2019

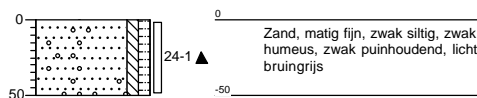



Boring: 25

X: 111605,80
Y: 550401,25
Datum: 18-9-2019

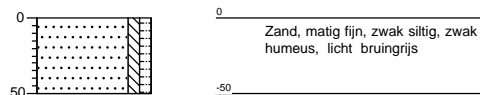

Boring: 26

X: 111582,85
Y: 550375,55
Datum: 18-9-2019

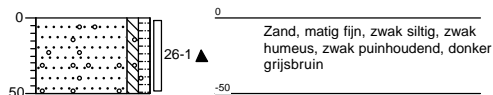

Boring: 27

X: 111626,19
Y: 550382,00
Datum: 18-9-2019

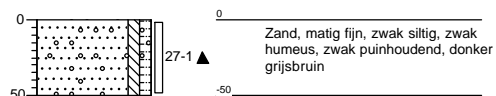

Boring: 28

X: 111648,82
Y: 550372,44
Datum: 18-9-2019

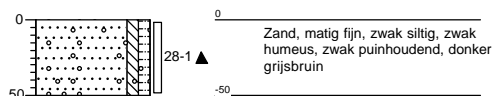

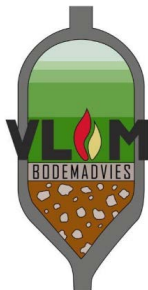

Boring: 29

X: 111677,00
Y: 550377,59
Datum: 18-9-2019

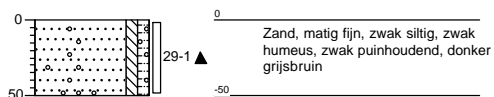

Boring: 30

X: 111666,81
Y: 550408,26
Datum: 18-9-2019

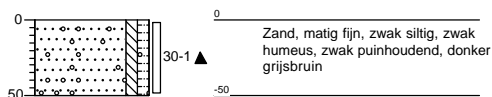

Boring: 30-1

X: 111668,69
Y: 550425,96
Datum: 18-9-2019

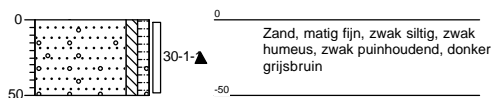

Boring: 31

X: 111685,49
Y: 550440,11
Datum: 18-9-2019

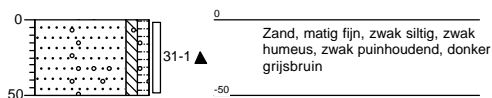



Boring: 32

X: 111678,27
Y: 550459,25
Datum: 18-9-2019

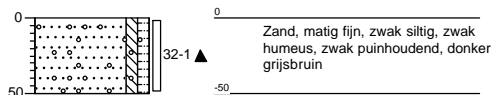

Boring: 33

X: 111691,71
Y: 550470,28
Datum: 18-9-2019

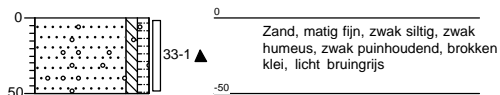

Boring: 34

X: 111685,24
Y: 550492,82
Datum: 18-9-2019

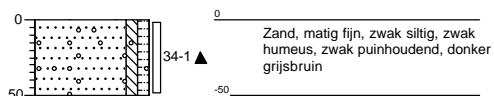

Boring: 35

X: 111708,76
Y: 550420,12
Datum: 18-9-2019

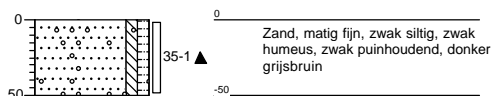



Boring: 36

X: 111704,32
Y: 550448,40
Datum: 18-9-2019

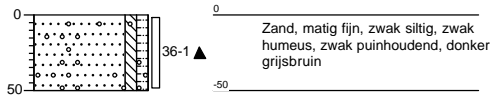

Boring: 37

X: 111711,99
Y: 550479,27
Datum: 18-9-2019

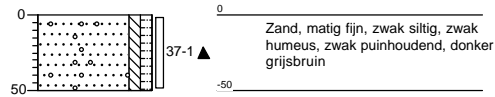

Boring: 38

X: 111744,09
Y: 550479,89
Datum: 18-9-2019

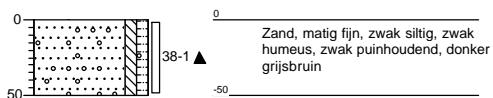

Boring: 39

X: 111660,76
Y: 550477,93
Datum: 18-9-2019

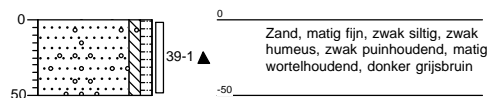



Boring: 40

X: 111654,54
Y: 550508,03
Datum: 18-9-2019

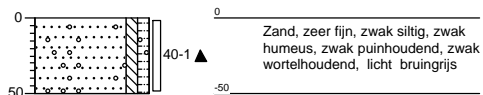

Boring: 41

X: 111637,92
Y: 550504,04
Datum: 18-9-2019

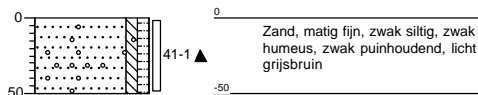

Boring: 42

X: 111623,92
Y: 550492,11
Datum: 18-9-2019

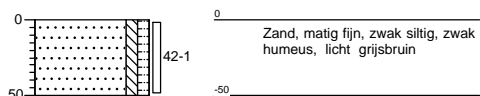

Boring: 43

X: 111638,52
Y: 550470,75
Datum: 18-9-2019

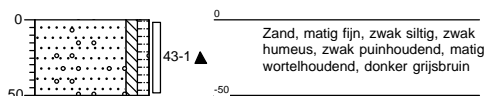



Boring: 44

X: 111612,42
Y: 550475,66
Datum: 18-9-2019

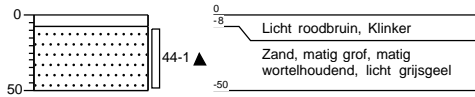

Boring: 45

X: 111583,07
Y: 550461,00
Datum: 18-9-2019

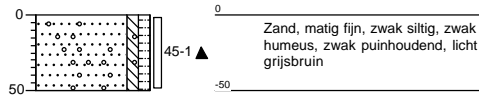

Boring: 46

X: 111592,46
Y: 550502,11
Datum: 18-9-2019

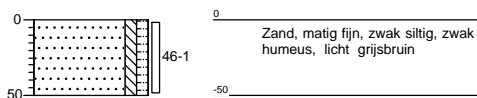

Boring: 47

X: 111591,46
Y: 550531,44
Datum: 18-9-2019

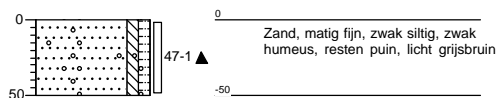



Boring: 48

X: 111577,90
Y: 550547,93
Datum: 18-9-2019

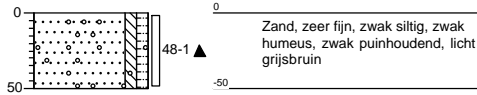

Boring: 49

X: 111550,15
Y: 550550,69
Datum: 18-9-2019

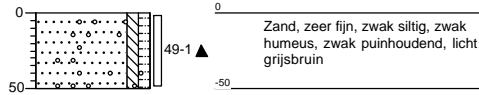

Boring: 50

X: 111545,90
Y: 550518,35
Datum: 18-9-2019

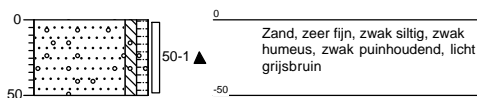

Boring: 51

X: 111561,34
Y: 550470,90
Datum: 18-9-2019

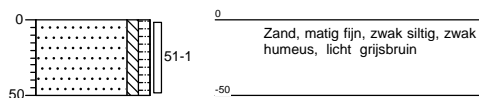



Vlam Bodem Advies BV
Westerduinweg 10
1755 LE Petten
Tel. 0224-531 274
info@vlambodemadvies.nl

Boring: 52

X: 111540,17
Y: 550483,51
Datum: 18-9-2019

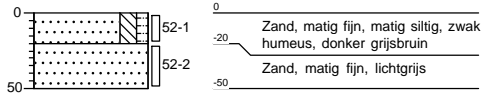

Boring: 53

X: 111518,74
Y: 550506,18
Datum: 18-9-2019

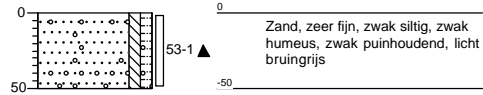

Boring: 54

X: 111506,93
Y: 550476,97
Datum: 18-9-2019

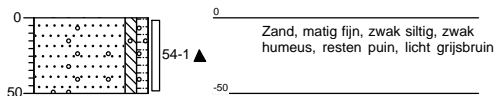

Boring: 55

X: 111487,10
Y: 550496,75
Datum: 18-9-2019

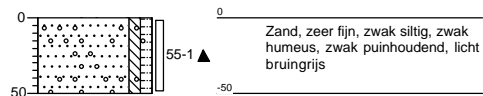



Boring: 56

X: 111496,08
Y: 550513,40
Datum: 18-9-2019

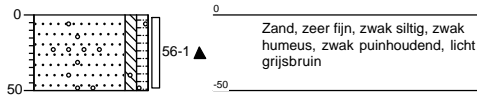

Boring: 57

X: 111526,10
Y: 550543,17
Datum: 18-9-2019

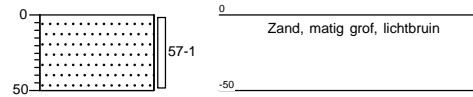

Boring: 58

X: 111548,58
Y: 550576,43
Datum: 18-9-2019

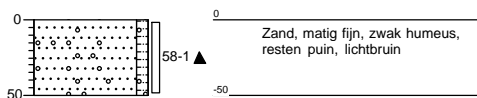

Boring: 59

X: 111572,34
Y: 550592,05
Datum: 18-9-2019

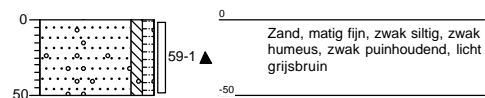



Boring: 60

X: 111622,02
Y: 550581,35
Datum: 18-9-2019

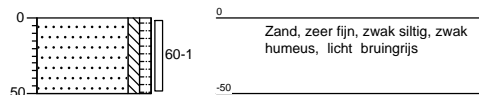

Boring: 61

X: 111630,95
Y: 550552,49
Datum: 18-9-2019

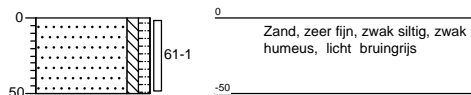

Boring: 62

X: 111675,96
Y: 550543,45
Datum: 18-9-2019

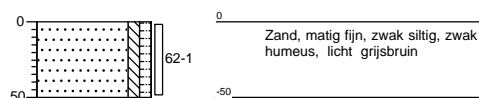

Boring: 63

X: 111710,10
Y: 550550,70
Datum: 18-9-2019

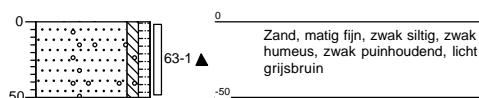

Legenda (conform NEN 5104)

grind

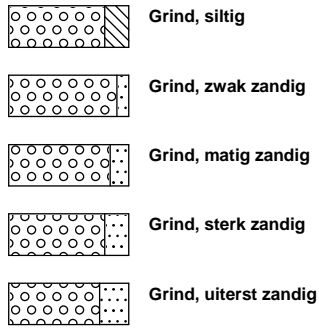

zand

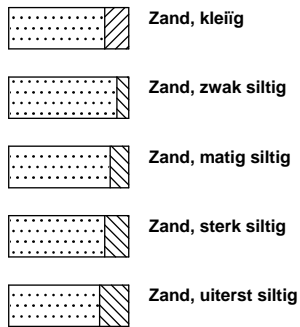

veen

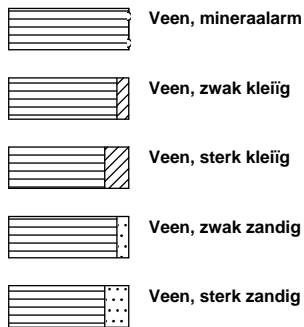

peilbuis

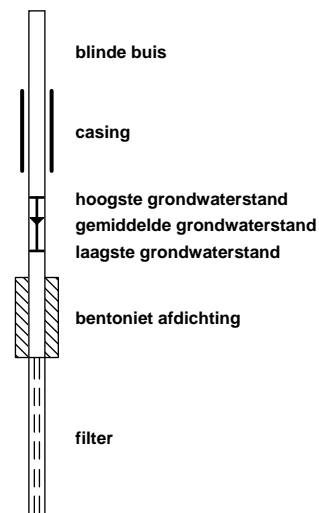

klei



leem

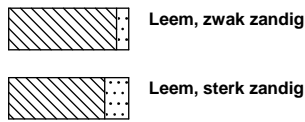

overige toevoegingen

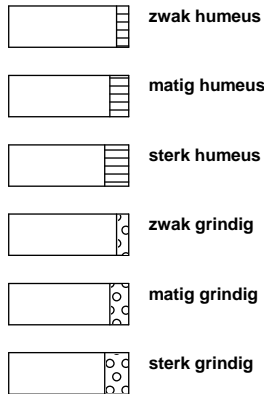

geur



olie

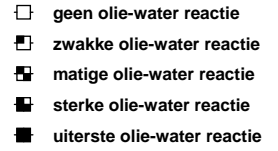

p.i.d.-waarde

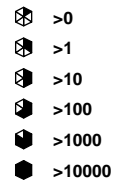

monsters



overig

